



ASSEMBLEIA LEGISLATIVA DO ESTADO DO PARANÁ

Centro Legislativo Presidente Aníbal Khury

Praça Nossa Senhora de Salette S/N - Bairro Centro Cívico - CEP 80530-911 - Curitiba - PR - www.assembleia.pr.leg.br

OFÍCIO Nº 7/2022 - 0520420 - DAT/CCONT

Em 07 de março de 2022.

Assunto: Encaminhamento da Prestação de Contas do exercício de 2021.

Prezado Diretor Geral,

Encaminho o presente, contendo a prestação anual de contas, relativas ao exercício financeiro de 2021, para sua análise e dar o seguinte encaminhamento:

I - Encaminhar para a Controladoria Interna, para que esta inclua o "Relatório de Controle Interno" e "Parecer do Controle Interno" (em peças separadas e ambos assinados pelo Controlador desta Casa de Leis), referente ao item III e IV da Prestação de Contas, em conformidade a Instrução Normativa nº 168/2021 - Tribunal de Contas do Estado do Paraná - TCE/PR e assine Item I - Formulário de Dados de Prestação de Contas Estadual (0520421) ou por meio do Bloco de Assinatura nº (549);

II - Encaminhar para a Diretor de Pessoal, para a assinatura no documento Item "XV - Declaração expressa da unidade de pessoal de que o(s) Gestor(es) das Contas indicado(s) no Anexo I está(ão) em dia com a exigência da apresentação da declaração de bens e rendas de que trata o art. 13 da Lei Federal nº 8.429, de 02 de junho de 1992, e a Lei Estadual nº 13.047, de 16 de janeiro de 2001, conforme Anexo II desta Instrução Normativa" (0520433), ou por meio do Bloco de Assinatura nº (551);

III - Após, encaminhar o presente protocolado para a Comissão Executiva no intuito de colher assinatura no Item I - Formulário de Dados de Prestação de Contas Estadual (0520421), ou por meio do Bloco de Assinatura nº (549), sendo necessário a assinatura do Senhor Diretor Geral e do Controlador Interno, no presente documento;

IV - Na sequência, encaminhar para a Secretária Geral da Presidência, para procedimentos de transmissão da referida Prestação de Contas de 2021, ao Tribunal de Contas do Estado do Paraná..

Cumpridas as formalidades, nos colocamos a disposição para esclarecimentos que se fizerem necessária.

Atenciosamente,

VINICIUS AUGUSTO MOURA
Diretor de Apoio Técnico
Assembleia Legislativa do Estado do Paraná

GUDRIAN MARCELO LOUREIRO DE LIMA
Coordenador da Contabilidade
CRC-PR nº 50.456/O – Matrícula nº 55.284
Diretoria de Apoio Técnico
Assembleia Legislativa do Estado do Paraná



Documento assinado digitalmente por **Gudrian Marcelo Loureiro de Lima, Coordenador**, em 08/03/2022, às 13:37, conforme Ato da Comissão Executiva nº 2201/2019.
Nº de Série do Certificado: 197689672635923785456990004648090998200



Documento assinado digitalmente por **Vinicius Augusto Moura Ribeiro da Silva, Diretor de Apoio Técnico**, em 08/03/2022, às 16:23, conforme Ato da Comissão Executiva nº 2201/2019.
Nº de Série do Certificado: 141658354316127791992806399346727453649



A autenticidade do documento pode ser conferida no site
<http://www.assembleia.pr.leg.br/sei/verificar> informando o código verificador **0520420** e o código CRC **E35C3079**.



ASSEMBLEIA LEGISLATIVA DO ESTADO DO PARANÁ

INTRODUÇÃO

Apresentamos, para a apreciação de Vossas Excelências, a Prestação de Contas Anual, composta pelos demonstrativos e balanços orçamentário, financeiro e patrimonial, relativo ao exercício financeiro encerrado em 31 de Dezembro de 2021, da ASSEMBLEIA LEGISLATIVA DO ESTADO PARANÁ. As informações aqui contidas, além de apresentar a situação Financeira e Patrimonial da entidade, permitem sua avaliação e controle.

As demonstrações contábeis foram elaboradas de acordo com as normas da Contabilidade Pública, tem amparo legal na Lei nº 4.320, de 17 de março de 1964, na Lei Orçamentária – LOA 2021 – Lei Estadual nº 20.446 de 18 de dezembro de 2020, na Lei Complementar nº 101, de 4 de maio de 2000 e também Demonstrações Contábeis conforme NBC TSP 11, de 18 de Outubro de 2018, do Conselho Federal de Contabilidade.

Por conseguinte, a execução orçamentária ocorreu em conformidade com os dispositivos constitucionais aplicáveis às Finanças Públicas, em todos os aspectos e resultaram em uma posição Patrimonial e Financeira satisfatória.



ASSEMBLEIA LEGISLATIVA DO ESTADO DO PARANÁ

ITEM II – RELATÓRIO CIRCUNSTANCIADO DA GESTÃO 2021

Atentos aos dispositivos contidos no Regimento Interno desta Casa Legislativa e considerando a instrução Normativa do TCE/PR nº 168/2021, que regulamenta a prestação de contas do exercício de 2021, bem como aos padrões estabelecidos pela Lei de Orçamento, a Diretoria de Apoio Técnico elaborou o Relatório sobre a gestão orçamentária, financeira e patrimonial da ASSEMBLEIA LEGISLATIVA DO ESTADO DO PARANÁ – ALEP, compreendendo o período de 01/01/2021 a 31/12/2021, para apreciação do Controle Externo Estadual.

A execução orçamentária ocorreu em consonância com as normas gerais de Direito Financeiro – Lei Federal nº 4.320, de 17 de março de 1964 e Lei de Responsabilidade Fiscal – Lei Complementar nº 101, de 04 de maio de 2000, bem como os dispositivos constitucionais às Finanças Públicas.

1 – ORDENADORES DAS DESPESAS

A Assembleia Legislativa, nas condições de unidade orçamentária, teve como ordenadores de Despesas os Membros da Comissão Executiva reeleita para exercer mandato a partir de 01 de Fevereiro de 2021 a 31 de Janeiro de 2023 bem como o Diretor Geral abaixo relacionado:

DEP. ADEMAR LUIZ TRAIANO	- Presidente
DEP. LUIZ CLAUDIO ROMANELLI	- Primeiro Secretário
ROBERTO COSTA CURTA	- Diretor Geral

2 – OBSERVÂNCIA DA LEGISLAÇÃO

A Assembleia Legislativa do Estado do Paraná (ALEP), inscrita no CNPJ sob o nº. 77.799.542/0001-09, atendeu aos dispositivos da Lei Federal nº. 4.320, de 17 de março de 1964, Lei Complementar nº. 101, de 04 de maio de 2000, do Plano Plurianual 2020-2023, aprovado por meio da Lei Estadual nº. 20.077, de 03



ASSEMBLEIA LEGISLATIVA DO ESTADO DO PARANÁ

de janeiro de 2020, na Lei de Diretrizes Orçamentárias nº 20.431, de 15 de Dezembro de 2020 e na Lei Orçamentária – LOA 2020 – Lei Estadual nº 20.446 de 18 de dezembro de 2020, em sua execução orçamentária, financeira e patrimonial.

3 – EXECUÇÃO ORÇAMENTÁRIA E FINANCEIRA

A receita prevista para o exercício de 2021, de acordo com a LOA 2021, que trata de transferências oriundas do Governo do Estado do Paraná, somava o montante de R\$ 720.240.838,00 (setecentos e vinte milhões duzentos e quarenta mil oitocentos e trinta e oito reais). Apenas para constar, no decorrer do exercício foi necessário realizar remanejamento de dotações, houve devoluções ao Tesouro Estadual na ordem de R\$ 217.166.000,00 (duzentos e dezessete milhões cento e sessenta e seis mil reais) oriundos do orçamento previsto e R\$ 124.000.000,00 (cento e vinte e quatro milhões de reais) relativos aos superávits financeiros de anos anteriores, perfazendo o montante de R\$ 341.166.000,00 (trezentos e quarenta e um milhões cento e sessenta e seis mil reais).

A despesa empenhada no exercício totalizou R\$ 462.804.446,67 (quatrocentos e sessenta e dois milhões oitocentos e quatro mil quatrocentos e quarenta e seis reais e sessenta e sete centavos), sendo que, R\$ 367.919.291,32 (trezentos e sessenta e sete milhões novecentos e dezenove mil duzentos e noventa e um reais e trinta e dois centavos), correspondem às despesas com Pessoal (51,08% do orçamento total), R\$ 90.568.606,71 (noventa milhões quinhentos e sessenta e oito mil seiscentos e seis reais e setenta e um centavos), referentes a Outras Despesas Correntes (12,57% do orçamento total), e por fim, os investimentos (compra de equipamentos/material permanente) somaram R\$ 4.316.548,64 (quatro milhões trezentos e dezesseis mil quinhentos e quarenta e oito reais e sessenta e quatro centavos), equivalente a 0,60% do orçamento autorizado.



ASSEMBLEIA LEGISLATIVA DO ESTADO DO PARANÁ

Com base nas informações acima descritas, concluímos que, o resultado orçamentário culminou em um superávit de R\$ 40.270.391,33 (quarenta milhões duzentos e setenta mil trezentos e noventa e um reais e trinta e três centavos). Porém, de acordo com o Anexo 10 da Lei Federal nº. 4.320, de 17 de março de 1964, Item VIII desta prestação de contas (em anexo), a receita arrecadada foi superior à prevista, gerando um superávit de arrecadação e conseqüentemente aumentando o superávit orçamentário do exercício (R\$ 74.423.391,37 – setenta e quatro milhões quatrocentos e vinte e três mil trezentos e noventa e um reais e trinta e sete centavos), entretanto essa arrecadação trata-se do art. 14 da LDO 2021, não orçamentário. Abaixo, confeccionamos quadro demonstrativo, contendo a representação numérica do exposto.

Quadro 1. Execução Orçamentária

EVOLUÇÃO ORÇAMENTÁRIA	R\$	%
Orçamento Inicial – receita prevista/despesa autorizada	720.240.838,00	100
(-) Transferências ao Tesouro Estadual	217.166.000,00	
Orçamento Final – receita arrecadada líquida	503.074,838,00	100
RESULTADO EXECUÇÃO ORÇAMENTÁRIA	R\$	%
Transferência Orçamentária Recebida (-)Despesa realizada = Superávit do Exercício	40.270.391,33	8
Despesa realizada/empenhada	462.804.446,67	92
Superávit Orçamentário em relação ao orçamento final	40.270.391,33	8



ASSEMBLEIA LEGISLATIVA DO ESTADO DO PARANÁ

Gráfico 1 -Representação Gráfica dos Percentuais Apresentados no Quadros Anterior

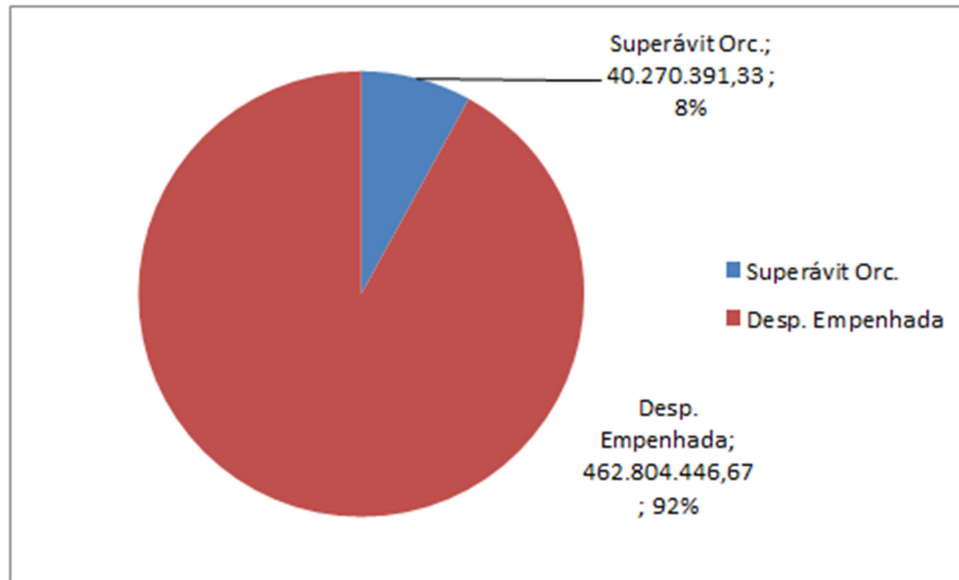

Obs: * Dados referentes ao Orçamento Autorizado Líquido de R\$ 503.074.838,00

Quadro 2 – Classificação por Natureza da Despesa

DESCRIÇÃO ORÇAMENTÁRIA	R\$	%
ORÇAMENTO PREVISTO (Despesa autorizada)	720.240.838,00	100,00
(-) Transferências ao Tesouro Estadual	217.166.000,00	30,15
ORÇAMENTO ATUALIZADO	503.074.838,00	69,84
PESSOAL		
Despesa do Exercício	283.538.416,35	39,37
Despesas de Exercício Anterior	207.466,56	0,03
Obrigações Patronais (Ativo e Inativo)	61.994.503,98	8,61
Adidos	6.744.459,03	0,93
Total Pessoal Ativo	352.484.845,92	48,94



ASSEMBLEIA LEGISLATIVA DO ESTADO DO PARANÁ

Total Pessoal Inativo	15.434.445,40	2,14
Total Pessoal	367.919.291,32	51,08
OUTROS CUSTEIOS		
Outras Despesas Correntes	90.568.606,71	12,57
INVESTIMENTOS		
Despesas de Capital	4.316.548,64	0,60
TOTAL DAS DESPESAS Empenhada (Realizada)	462.804.446,67	64,25
Restos a Pagar do exercício	6.793.339,22	0,94
TOTAL DAS DESPESAS PAGAS	456.011.107,45	63,31
Superávit Orçamentário	40.270.391,33	5,59
Superávit do Exercício (Receita Realizada x Despesa Empenhada)	40.270.391,33	5,59

Diante do exposto, conclui-se que as despesas realizadas/empenhadas no período tinham adequações orçamentárias e financeiras com a Lei Orçamentária anual, compatibilidade com o plano plurianual e com a Lei de Diretrizes orçamentárias, como determina a Lei Complementar nº 101/00, e ao término do Exercício, o resultado apurado foi superavitário.

4 – SISTEMA PATRIMONIAL

O Balanço Patrimonial exigido pela Lei Federal nº 4.320, de 17 de março de 1964 e atualizado pela NBC TSP 11 de 18 de Outubro de 2018, apresentou um ativo de R\$ 91.559.843,86 (noventa e um milhões quinhentos e cinquenta e nove mil oitocentos e quarenta e três reais e oitenta e seis centavos), distribuídos da seguinte forma:

Ativo

Circulante	R\$ 73.287.623,37
Não Circulante	R\$ 18.272.220,49
Compensado	R\$ 0,00



ASSEMBLEIA LEGISLATIVA DO ESTADO DO PARANÁ

Passivo

Circulante	R\$ 13.824.849,97
Saldo Patrimonial	R\$ 77.734.993,89
Compensado	R\$ 0,00

- Quadro Anexo ao balanço Patrimonial com informações exigidas pela Lei Federal nº 4.320, de 17 de março de 1964.

5 – SISTEMA FINANCEIRO

Nos termos do §2º, artigo 43, da Lei 4.320/64, que trata do superávit financeiro, sendo a diferença positiva entre o ativo financeiro e o passivo financeiro, conjugando-se, ainda, os saldos dos créditos adicionais transferidos e as operações de crédito a eles vinculadas. Nesse sentido, levando-se em conta os saldos patrimoniais, o superávit financeiro (descontando restos a pagar), foi de R\$ 52.391.355,16 (cinquenta e dois milhões trezentos e noventa e um mil trezentos e cinquenta e cinco reais e dezesseis centavos), conforme detalhamento abaixo:

Receita Orçamentária (Transf. Recebidas- Cota Parte TGE)	720.240.838,00
Repasses Para cobertura de Insuficiências Financeiras	34.153.000,04
Inscrição de Restos a Pagar	6.793.339,22
Depósitos Restituíveis e Valores Vinculados	108.531.601,82
Saldo Exercício Anterior	141.050.995,40

Despesa Orçamentária	462.804.446,67
Depósitos Restituíveis e Valores Vinculados	99.646.120,02
Egresso/devolução Governo Estado	341.166.000,00
Pagamentos de Restos a Pagar	4.051.749,64
Transf. PRPREV (Ref. a insuf. Fin. FF)	30.127.655,26
Transf. FEMALEP	0,00
Saldo Disponível para Exercício Seguinte:	72.973.802,89

Ao término do exercício, o Ativo Financeiro apurado foi de R\$ 72.973.802,89 (setenta e dois milhões novecentos e setenta e três mil oitocentos e dois reais e oitenta e nove centavos), sendo transferido para o exercício seguinte.



ASSEMBLEIA LEGISLATIVA DO ESTADO DO PARANÁ

6 – EXECUÇÃO FISCAL

Todas as obrigações previstas na Legislação pertinente ao tema (Lei Complementar nº 101, de 4 de maio de 2000 – LRF), foram devidamente atendidas, com a publicação do RGF – Relatório de Gestão Fiscal, dentro dos prazos definidos em Lei.

RGF	Data Publicação	Data Republicação
1º Quadrimestre de 2021	27/05/2021	13/07/2021
2º Quadrimestre de 2021	30/09/2021	---
3º Quadrimestre de 2021	28/01/2022	---

Os dados para publicação em sua grande maioria são extraídos dos relatórios da Paraná Previdência.



PRESTAÇÃO DE CONTAS

Fatos relevantes ocorridos no exercício que tenham impactado, positiva ou negativamente, a gestão da entidade em atendimento a instrução normativa de encerramento do exercício (prestação de contas) TCE/PR.	Diretoria: Diretoria Geral
	Área responsável: Diretoria Geral
Diagnóstico: Qual a situação do setor no início da nova gestão? Quais foram as medidas imediatas? Qual foi o prognóstico para esse ano? Com a eleição da Mesa Executiva da Assembleia Legislativa do Paraná para as 3ª e 4ª Sessões Legislativas da 19ª Legislatura, a atual Direção Geral da Assembleia Legislativa tem continuado a pautar sua atividade administrativa em estrita observância aos princípios da legalidade, moralidade, economicidade, eficiência e eficácia administrativa, e austeramente comprometida em sempre buscar novas rotinas e procedimentos com o prognóstico de, em suma, impedir eventuais erros, falhas e a própria ineficiência na aplicação dos recursos disponibilizados ao Poder Legislativo, conforme as ações adiante descritas.	
Pontos positivos e negativos: Cite os principais pontos positivos e negativos identificados no decorrer do ano de 2021.	PONTOS POSITIVOS:
<ul style="list-style-type: none">• devolução de valores ao Tesouro Estadual, resultado da economia feita por esta Casa de Leis, na gestão dos recursos orçamentários da ALEP no exercício de 2021;• celebração do 3º Termo Aditivo do Convênio nº 1/2020-SESA/FUNSAUDE - ALEP/FEMALEP, com a finalidade de se prorrogar o prazo de vigência do mencionado convênio, tendo como objeto o repasse de recursos do Fundo Especial de Modernização da Assembleia Legislativa do Estado do Paraná - ALEP/FEMALEP, instituído pela Lei Complementar Estadual nº 153/2013, ao Fundo Estadual de Saúde - SESA/FUNSAUDE, a fim de viabilizar, prioritariamente, as medidas de enfrentamento à emergência de saúde pública de importância internacional relacionada ao coronavírus SARS-Cov-2;• manutenção das medidas e regras pela Comissão Executiva da Assembleia Legislativa do Estado do Paraná de prevenção e combate ao coronavírus SARS-Cov-2;• continuidade na utilização do Sistema de Deliberação Misto para as sessões plenárias;• realização de diversos atos oficiais de forma híbrida (presencial e à distância), em especial as audiências públicas promovidas pela Frente Parlamentar sobre o Pedágio no Paraná, com a efetiva participação da sociedade, entidades representativas e autoridades locais da região para dialogar sobre o encerramento dos contratos de pedágio e a nova licitação para concessão das rodovias paranaenses por mais trinta anos;• celebração do 2º Termo Aditivo do Contrato nº 2507/2020/SEAP/DETO, tendo como objeto a prestação de serviços contínuos por intermédio de empresa especializada no Gerenciamento do Abastecimento de Combustíveis para os veículos e equipamentos da frota pública da Administração Direta, Indireta, Autárquica e outros Poderes do Estado do Paraná;• conclusão da execução do Contrato nº 74/2019, resultante da Tomada de Preços nº 1/2019, tendo como objeto a instalação de um elevador panorâmico no Edifício Presidente Tancredo Neves, local onde ficam localizados os gabinetes parlamentares da ALEP, medida que culminou na ampliação do transporte vertical e, assim, proporcionando maior conforto aos usuários e visitantes, principalmente no que tange as normas de acessibilidade no âmbito desta Casa de Leis;• efetivação da contratação de energia no mercado livre, do contrato nº 2020-1967, resultante da Dispensa de Licitação nº 042/2020, firmado com a COPEL COMERCIALIZAÇÃO S.A. ("COPEL MERCADO LIVRE", medida que visou alcançar significativa economia mensal em favor da ALEP;	

- celebração do 1º Termo Aditivo do Convênio nº 1/2020, entre a ALEP e a RÁDIO E TELEVISÃO EDUCATIVA DO PARANÁ, tendo como objeto, em suma, a cooperação e intercâmbio entre os convenientes para a instalação de antena da Assembleia Legislativa do Estado do Paraná, por meio de assessoramento técnico, visando a transferência de conhecimento, discussão e definição de soluções e tecnologias, elaboração de Termos de Referência, acompanhamento na execução e fiscalização e compartilhamento de estrutura física;
- continuidade dos relevantes trabalhos realizados pela Comissão Permanente de Baixa de Bens Patrimoniais e a consequente declaração de inservibilidade de diversos bens em desuso pela ALEP, procedimentos estes que, uma vez observados os requisitos previstos no Decreto Estadual n.º 4336/2009 e no Decreto Federal n.º 9373/2018 (subsidiariamente), entre outros normativos aplicáveis, possibilitaram a doação de vários bens móveis reputados como inservíveis em favor de órgãos e entidades públicas;
- edição do Ato da Comissão Executiva nº 1605/2021 (Diário Oficial da ALEP nº 2.349, p. 19), regulamentando, no âmbito da Assembleia Legislativa do Estado do Paraná, o uso do Cartão Corporativo destinado ao pagamento de despesas que não possam ser submetidas aos processos regulares de empenho ordinários e liquidação, reservadas exclusivamente para assinaturas de aplicativos e redes sociais, entre outras plataformas digitais de interesse do Poder Legislativo, respeitando os procedimentos previstos na Lei Federal nº 8.666/1993 e na Lei Estadual nº 16.508/2007;
- realização de diversos serviços de manutenção preventiva e corretiva predial nas edificações do Complexo Anybal Khury (Palácio 19 de Dezembro, Edifício dos Plenários e Edifício Presidente Tancredo Neves), complexo esse que é tombado, além das demais edificações denominadas de Casas Marrom e Amarela, a Clínica Odontológica, o Prédio do Arquivo e os 02 estacionamentos de uso exclusivo para os servidores e autoridades;
- relatório apresentado por Grupo de Trabalho e que resultou na autorização para a criação da Comissão Permanente da Lei Geral de Proteção de Dados no âmbito da Assembleia Legislativa, responsável pelo processo de implementação da Lei Geral de Proteção de Dados Pessoais (LGPD), no âmbito da Assembleia Legislativa do Estado do Paraná (ALEP), responsável pela avaliação dos mecanismos de tratamento e proteção dos dados existentes e pela proposição de ações voltadas a seu aperfeiçoamento, com vistas ao cumprimento das disposições da Lei n. 13.709, de 14 de agosto de 2018;
- atendimento às Solicitações de Informações e Documentos apresentados pela equipe de fiscalização do Tribunal de Contas do Estado do Paraná;

- participação da ALEP na 2ª Edição do Prêmio Unale Assembleia Cidadã, exercício 2021, com os seguintes projetos: "Guia de Enfrentamento à Covid-19", na categoria Projetos Especiais e "Agora é Lei", na categoria Atendimento ao Cidadão;
 - diversas ações e programas realizados pela Procuradoria da Mulher, com especial menção à aprovação e sanção de legislações que tratam de direito das mulheres: Lei nº 20.717/21, sobre a promoção da dignidade menstrual no Estado; Lei n.º 20.595/21, Programa de Cooperação e Código Sinal Vermelho, como forma de pedido de socorro e ajuda para mulheres em situação de violência doméstica ou familiar, medida de combate e prevenção à violência doméstica; Projeto de Lei n.º 229/21, dispõe sobre as condições de trabalho das policiais científicas, quando gestantes e lactantes; Projeto de Lei n.º 700/21, estabelece diretrizes para criação, implantação e funcionamento das casas regionalizadas de acolhimento, abrigamento e proteção à mulher no Estado do Paraná; Projeto de Lei n.º 453/21, que altera a lei do fundo penitenciário estadual com objetivo inicial de equiparar com a previsão já existente no FUNPEN Federal, autorizando transferência de recurso para manutenção de casas-abrigos ou equipamentos similares e pagamento de auxílio aluguel, para colhimento ou moradia temporária de mulheres vítimas de violência doméstica;
 - continuidade da política de transparência pública, com a existência de Portal da Transparência que permite o acesso à informação de forma objetiva, transparente, clara e em linguagem de fácil compreensão;
 - a adoção de diversas medidas administrativas visando ampliar a eficácia, eficiência e a economia de recursos públicos, tais como a aquisição de novos equipamentos de tecnologia da informação, otimização do sistema de gestão de bens e serviços (almoxarifado), à remessa de diversos procedimentos à análise do Controle Interno, entre outras medidas;
- PONTOS NEGATIVOS:**
- desafios e dificuldades decorrentes do coronavírus SARS-Cov-2, tais como o acesso restrito às dependências da ALEP, além do sobrestamento das ações administrativas atinentes à construção de um novo prédio com recursos próprios do Fundo Estadual de Modernização da ALEP, em razão do repasse ocorrido em favor do Fundo Estadual de Saúde - SESA/FUNSAUDE conforme convênio assinado no exercício de 2020, a fim de viabilizar, prioritariamente, as medidas de enfrentamento à emergência de saúde pública de importância internacional relacionada ao coronavírus SARS-Cov-2.

Quais foram as ações significativas?

- devolução de valores ao Tesouro Estadual, resultado da economia feita por esta Casa de Leis, na gestão dos recursos orçamentários da ALEP no exercício de 2021;
- continuidade das medidas administrativas decretadas pela Comissão Executiva para a prevenção e combate à mencionada pandemia (Sistema de Deliberação Misto, regime de teletrabalho, acesso limitado, entre outras);
- continuidade da política de transparência pública;
- continuidade nas ações administrativas constantemente visando ampliar a eficácia, eficiência e a economia de recursos públicos;
- o integral atendimento às solicitações do TCE-PR;
- autorização para a criação da Comissão Permanente da Lei Geral de Proteção de Dados no âmbito da Assembleia Legislativa, responsável pelo processo de implementação da Lei Geral de Proteção de Dados Pessoais (LGPD), no âmbito da Assembleia Legislativa do Estado do Paraná (ALEP).

Resultados: Quais foram os benefícios para a Assembleia? E a satisfação dos usuários é perceptível?

Apesar das

questões adversas relacionada ao coronavírus SARS-Cov-2, importante registrar que a Assembleia Legislativa não cessou suas atividades legislativas e administrativas, sendo normalmente realizadas as sessões plenárias, audiências públicas, reuniões das comissões parlamentares e outros eventos, cujos trabalhos resultaram na edição de centenas de leis estaduais, entre outros atos normativos e ações administrativas promovidas em favor da população paranaense, muitas delas para viabilizar, em especial e prioritariamente, o combate à mencionada pandemia.

Escreva um breve resumo sobre metas, projetos, cronograma e perspectivas 2022.

retomada das atividades sob a modalidade presencial;

- continuidade das ações administrativas visando a implantação de Solução de equipamentos de transmissão digital, entre outras providências adotadas para a gradativa prestação pela ALEP dos serviços de operação, edição e transmissão próprias das sessões plenárias e audiências públicas, reuniões das comissões e demais eventos oficiais;
- continuidade das ações administrativas constantemente visando ampliar a eficácia, eficiência e a economia de recursos públicos.



ASSEMBLEIA LEGISLATIVA DO ESTADO DO PARANÁ

Centro Legislativo Presidente Aníbal Khury

Praça Nossa Senhora de Salette S/N - Bairro Centro Cívico - CEP 80530-911 - Curitiba - PR - www.assembleia.pr.leg.br

FORMULÁRIO

ITEM I - FORMULÁRIO DE DADOS DE PRESTAÇÃO DE CONTAS ESTADUAL	
1	ASSUNTO
	PRESTAÇÃO DE CONTAS ESTADUAL - EXERCÍCIO DE 2021
	ENTIDADE
2	Nome: ASSEMBLEIA LEGISLATIVA DO ESTADO DO PARANÁ
	ALEP - CNPJ: 77.799.542/0001-09
	GESTOR DE CONTAS
	Período: 01 FEVEREIRO / 2019 A 31 / JANEIRO DE 2023
	Ato de Nomeação: Ata de Eleição
3	Cargo: Primeiro Secretário
	Nome: DEP. LUIZ CLAUDIO ROMANELLI
	CPF: 277.925.289-87
	Período: 20 NOVEMBRO / 2019 A 31 / JANEIRO DE 2023
	Ato de Nomeação: Portaria
3.1	Cargo: Diretor Geral
	Nome: ROBERTO COSTA CURTA
	CPF: 645.511.719-04
	GESTOR ATUAL
	Ato de Nomeação: Ata de Eleição
4	Cargo: Presidente
	Nome: DEP ADEMAR LUIZ TRAIANO
	CPF: 198.072.879-87
	CONTROLADOR INTERNO
	Ato de Nomeação: Portaria

5	Cargo: Controlador Interno		
	Nome: RAFAEL JAVORSKI		
	CPF: 034.069.749-02		
	DECLARAÇÃO		
6	Declaro, para os fins legais, que as informações constantes deste formulário são verdadeiras e estou ciente de que a falta de qualquer documento exigido na Instituição Normativa nº 168/2021 poderá ocasionar a irregularidade e demais responsabilidades previstas em lei e nos normativos do Tribunal de Contas do Estado do Paraná.		
	LUIZ CLAUDIO ROMANELLI	ROBERTO COSTA CURTA	RAFAEL JAVORSKI
	Primeiro Secretário	Diretor Geral	Controlador Interno
	ADEMAR TRAIANO		
	Presidente		



Documento assinado eletronicamente por **Roberto Costa Curta, Diretor-Geral em Exercício**, em 24/03/2022, às 17:12, conforme Ato da Comissão Executiva nº 2201/2019.



Documento assinado digitalmente por **Rafael Javorski, Controlador-Geral da ALEP**, em 29/03/2022, às 17:05, conforme Ato da Comissão Executiva nº 2201/2019.
Nº de Série do Certificado: 165264027404425167222582738184657230497



Documento assinado digitalmente por **Ademar Luiz Traiano, Presidente da Assembleia Legislativa do Paraná**, em 30/03/2022, às 09:06, conforme Ato da Comissão Executiva nº 2201/2019.
Nº de Série do Certificado: 172170380712041162795926157059614094251



Documento assinado digitalmente por **Luiz Claudio Romanelli, Deputado Estadual - 1º Secretário**, em 31/03/2022, às 11:52, conforme Ato da Comissão Executiva nº 2201/2019.
Nº de Série do Certificado: 28247659410449947844743136290515819383



A autenticidade do documento pode ser conferida no site <http://www.assembleia.pr.leg.br/sei/verificar> informando o código verificador **0520421** e o código CRC **FB96172D**.



Assembleia Legislativa do Estado do Paraná

Coordenadoria de Contabilidade - Diretoria de Apoio Técnico

ITEM V - RELATÓRIO DA CONTROLADORIA GERAL DO ESTADO

Não se aplica ao exercício financeiro de 2021.

Assembleia Legislativa do Estado do Paraná

Coordenadoria de Contabilidade - Diretoria de Apoio Técnico

ITEM VI - Demonstrativo da Receita Segundo as Categorias Econômicas - Anexo 2 da Lei 4.320/64

Exercício: 2021

Código	Especificação	Desdobramento	Total	Fonte	Cat.Econômica
4.5.0.0.00.00.000	RECEITAS CORRENTES				754.393.838,04
4.5.1.0.00.00.000	TRANSFERÊNCIAS INTRAGOVERNAMENTAIS			754.393.838,04	754.393.838,04
4.5.1.2.00.00.000	TRANSFERÊNCIAS INTRAGOVERNAMENTAIS		754.393.838,04		
4.5.1.2.20.00.000	TRANSFERENCIAS RECEBIDAS	754.393.838,04			
TOTAL:					754.393.838,04
<p>Gudrian Marcelo Loureiro de Lima Coordenadoria de Contabilidade Matrícula 55.284 / CRC-PR 50.456-O/1</p>					

ANEXO 2 DA LEI Nº 4320/64
NATUREZA DA DESPESA - POR UNIDADE ORÇAMENTÁRIA

UNIDADE - 0100 - ASSEMBLEIA LEGISLATIVA

MÊS/EXERCÍCIO: 12/2021

CÓDIGO	ESPECIFICAÇÃO	ELEMENTO DE DESPESA	MODALIDADE DE APLICAÇÃO	CATEGORIA ECONÔMICA E GRUPO DE DESPESA
01	ASSEMBLEIA LEGISLATIVA	462.804.446,67	462.804.446,67	462.804.446,67
0101	ASSEMBLEIA LEGISLATIVA	462.804.446,67	462.804.446,67	462.804.446,67
30000000	DESPESAS CORRENTES			458.487.898,03
31000000	PESSOAL E ENCARGOS SOCIAIS			367.919.291,32
31900000	APLICAÇÕES DIRETAS		357.707.343,57	
31900100	Aposentadorias do RPPS, Reserva Remunerada e Reformas dos Militares	87.361,06		
31900300	Pensões do RPPS e do Militar	15.347.084,34		
31901100	Vencimentos e Vantagens Fixas - Pessoal Civil	283.538.416,35		
31901300	Obrigações Patronais	51.782.556,23		
31909200	Despesas de Exercícios Anteriores	207.466,56		
31909600	Ressarcimento de Despesas de Pessoal Requisitado	6.744.459,03		
31910000	APLIC. DIRETA DECORRENTE DE OPER. ENTRE ÓRGÃOS,FUNDOS E ENTID. INTEG. ÓRG. FISCAL E SEGURIDADE SOCIAL		10.211.947,75	
31911300	Obrigações Patronais	10.211.947,75		
33000000	OUTRAS DESPESAS CORRENTES			90.568.606,71
33900000	APLICAÇÕES DIRETAS		89.115.998,88	
33900800	Outros Benefícios Assistenciais do Servidor e do Militar	182.928,30		
33901400	Diárias - Pessoal Civil	487.610,52		
33901500	Diárias - Pessoal Militar	120.015,93		
33903000	Material de Consumo	4.114.354,78		
33903300	Passagens e Despesas com Locomoção	440.019,36		
33903700	Locação de Mão-de-Obra	12.966.675,60		
33903900	Outros Serviços de Terceiros - Pessoa Jurídica	40.930.036,65		
33904000	Serviços de Tecnologia da Informação e Comunicação - Pessoa Jurídica	5.092.739,24		
33904600	Auxílio-Alimentação	23.403.582,68		
33904800	Outros Auxílios Financeiros a Pessoas Físicas	1.378.035,82		
33910000	APLICAÇÃO DIRETA DECORRENTE DE OPERAÇÃO ENTRE ÓRGÃOS, FUNDOS E ENTID. INTEG. DOS ORÇ. FISCAL E DA SEG. SOCIAL		1.452.607,83	
33919700	Aporte para Cobertura do Déficit Atuarial do RPPS	1.452.607,83		
40000000	DESPESAS DE CAPITAL			4.316.548,64
44000000	INVESTIMENTOS			4.316.548,64
44900000	APLICAÇÕES DIRETAS		4.316.548,64	
44904000	Serviços de Tecnologia da Informação e Comunicação - Pessoa Jurídica	58.520,56		

ANEXO 2 DA LEI Nº 4320/64
NATUREZA DA DESPESA - POR UNIDADE ORÇAMENTÁRIA

UNIDADE - 0100 - ASSEMBLEIA LEGISLATIVA

MÊS/EXERCÍCIO: 12/2021

CÓDIGO	ESPECIFICAÇÃO	ELEMENTO DE DESPESA	MODALIDADE DE APLICAÇÃO	CATEGORIA ECONÔMICA E GRUPO DE DESPESA
44905100	Obras e Instalações	2.364.652,75		
44905200	Equipamentos e Material Permanente	1.893.375,33		
	TOTAL GERAL			462.804.446,67

Assembleia Legislativa do Estado do Paraná

Coordenadoria de Contabilidade - Diretoria de Apoio Técnico

ITEM VIII - Comparativo da Receita Orçada com a Arrecadada - Anexo 10 da Lei nº 4.320/64

Exercício: 2021

Títulos	Valor Orçado	Valor Arrecadado	Dif.para Menos	Dif.para Mais
RECEITAS CORRENTES	720.240.838,00	754.393.838,04	0,00	-34.153.000,04
TRANSFERÊNCIAS CORRENTES	720.240.838,00	754.393.838,04	0,00	-34.153.000,04
TRANSFERÊNCIAS INTRAGOVERNAMENTAIS	720.240.838,00	754.393.838,04	0,00	-34.153.000,04
TRANSFERÊNCIAS DOS ESTADOS	720.240.838,00	754.393.838,04	0,00	-34.153.000,04
4.5.1.2.20.10.100 - ORDEM DE TRANSFERÊNCIAS RECEBIDAS	720.240.838,00	754.393.838,04	0,00	-34.153.000,04
TOTAL GERAL:	720.240.838,00	754.393.838,04	0,00	-34.153.000,04

Gudrian Marcelo Loureiro de Lima
Coordenadoria de Contabilidade
Matrícula 55.284 / CRC-PR 50.456-O/1

ANEXO 11 DA LEI Nº 4320/64
COMPARATIVO DA DESPESA AUTORIZADA COM A REALIZADA
UNIDADE - 0100 - ASSEMBLEIA LEGISLATIVA

MÊS/EXERCÍCIO: 12/2021

CÓDIGO	TÍTULOS	AUTORIZADA			REALIZADA	DIFERENÇA
		CRÉDITOS	CRÉDITOS	TOTAL		
		ORÇAMENTÁRIOS	ESPECIAIS			
		E SUPLEMENTARES	E EXTRAORDINÁRIOS			
01	ASSEMBLEIA LEGISLATIVA	503.074.838,00	,00	503.074.838,00	462.804.446,67	40.270.391,33
0101	ASSEMBLEIA LEGISLATIVA	503.074.838,00	,00	503.074.838,00	462.804.446,67	40.270.391,33
30000000	DESPESAS CORRENTES	496.353.838,00	,00	496.353.838,00	458.487.898,03	37.865.939,97
31000000	PESSOAL E ENCARGOS SOCIAIS	382.342.500,00	,00	382.342.500,00	367.919.291,32	14.423.208,68
31900000	APLICAÇÕES DIRETAS	371.242.500,00	,00	371.242.500,00	357.707.343,57	13.535.156,43
31900100	Aposentadorias do RPPS, Reserva Remunerada e Reformas dos Militares	200.000,00	,00	200.000,00	87.361,06	112.638,94
31900300	Pensões do RPPS e do Militar	16.050.000,00	,00	16.050.000,00	15.347.084,34	702.915,66
31901100	Vencimentos e Vantagens Fixas - Pessoal Civil	290.610.000,00	,00	290.610.000,00	283.538.416,35	7.071.583,65
31901300	Obrigações Patronais	55.990.000,00	,00	55.990.000,00	51.782.556,23	4.207.443,77
31901600	Outras Despesas Variáveis - Pessoal Civil	172.500,00	,00	172.500,00	,00	172.500,00
31909200	Despesas de Exercícios Anteriores	700.000,00	,00	700.000,00	207.466,56	492.533,44
31909400	Indenizações e Restituições Trabalhistas	220.000,00	,00	220.000,00	,00	220.000,00
31909600	Ressarcimento de Despesas de Pessoal Requisitado	7.300.000,00	,00	7.300.000,00	6.744.459,03	555.540,97
31910000	APLIC. DIRETA DECORRENTE DE OPER. ENTRE ÓRGÃOS,FUNDOS E ENTID. INTEG. ÓRG. FISCAL E SEGURIDADE SOCIAL	11.100.000,00	,00	11.100.000,00	10.211.947,75	888.052,25
31911300	Obrigações Patronais	11.100.000,00	,00	11.100.000,00	10.211.947,75	888.052,25
33000000	OUTRAS DESPESAS CORRENTES	114.011.338,00	,00	114.011.338,00	90.568.606,71	23.442.731,29
33500000	TRANSFERÊNCIAS A INSTITUIÇÕES PRIVADAS SEM FINS LUCRATIVOS	260.000,00	,00	260.000,00	,00	260.000,00
33504100	Contribuições	260.000,00	,00	260.000,00	,00	260.000,00
33900000	APLICAÇÕES DIRETAS	112.181.338,00	,00	112.181.338,00	89.115.998,88	23.065.339,12
33900800	Outros Benefícios Assistenciais do Servidor e do Militar	212.000,00	,00	212.000,00	182.928,30	29.071,70
33901400	Diárias - Pessoal Civil	544.000,00	,00	544.000,00	487.610,52	56.389,48
33901500	Diárias - Pessoal Militar	178.000,00	,00	178.000,00	120.015,93	57.984,07
33903000	Material de Consumo	7.526.000,00	,00	7.526.000,00	4.114.354,78	3.411.645,22
33903100	Premiações Culturais, Artísticas, Científicas, Desportivas e Outras	10.000,00	,00	10.000,00	,00	10.000,00
33903300	Passagens e Despesas com Locomoção	596.000,00	,00	596.000,00	440.019,36	155.980,64
33903500	Serviços de Consultoria	24.000,00	,00	24.000,00	,00	24.000,00
33903600	Outros Serviços de Terceiros - Pessoa Física	30.000,00	,00	30.000,00	,00	30.000,00
33903700	Locação de Mão-de-Obra	15.000.000,00	,00	15.000.000,00	12.966.675,60	2.033.324,40

ANEXO 11 DA LEI Nº 4320/64
COMPARATIVO DA DESPESA AUTORIZADA COM A REALIZADA
UNIDADE - 0100 - ASSEMBLEIA LEGISLATIVA

MÊS/EXERCÍCIO: 12/2021

CÓDIGO	TÍTULOS	AUTORIZADA			REALIZADA	DIFERENÇA
		CRÉDITOS ORÇAMENTÁRIOS E SUPLEMENTARES	CRÉDITOS ESPECIAIS E EXTRAORDINÁRIOS	TOTAL		
33903900	Outros Serviços de Terceiros - Pessoa Jurídica	54.900.338,00	,00	54.900.338,00	40.930.036,65	13.970.301,35
33904000	Serviços de Tecnologia da Informação e Comunicação - Pessoa Jurídica	6.741.000,00	,00	6.741.000,00	5.092.739,24	1.648.260,76
33904100	Contribuições	10.000,00	,00	10.000,00	,00	10.000,00
33904600	Auxílio-Alimentação	24.000.000,00	,00	24.000.000,00	23.403.582,68	596.417,32
33904800	Outros Auxílios Financeiros a Pessoas Físicas	2.400.000,00	,00	2.400.000,00	1.378.035,82	1.021.964,18
33909200	Despesas de Exercícios Anteriores	10.000,00	,00	10.000,00	,00	10.000,00
33910000	APLICAÇÃO DIRETA DECORRENTE DE OPERAÇÃO ENTRE ÓRGÃOS, FUNDOS E ENTID. INTEG. DOS ORÇ. FISCAL E DA SEG. SOCIAL	1.570.000,00	,00	1.570.000,00	1.452.607,83	117.392,17
33919700	Aporte para Cobertura do Déficit Atuarial do RPPS	1.570.000,00	,00	1.570.000,00	1.452.607,83	117.392,17
40000000	DESPESAS DE CAPITAL	6.721.000,00	,00	6.721.000,00	4.316.548,64	2.404.451,36
44000000	INVESTIMENTOS	6.721.000,00	,00	6.721.000,00	4.316.548,64	2.404.451,36
44900000	APLICAÇÕES DIRETAS	6.721.000,00	,00	6.721.000,00	4.316.548,64	2.404.451,36
44904000	Serviços de Tecnologia da Informação e Comunicação - Pessoa Jurídica	945.000,00	,00	945.000,00	58.520,56	886.479,44
44905100	Obras e Instalações	2.776.000,00	,00	2.776.000,00	2.364.652,75	411.347,25
44905200	Equipamentos e Material Permanente	3.000.000,00	,00	3.000.000,00	1.893.375,33	1.106.624,67
	TOTAL	503.074.838,00	,00	503.074.838,00	462.804.446,67	40.270.391,33

Assembleia Legislativa do Estado do Paraná

Coordenadoria de Contabilidade - Diretoria de Apoio Técnico

ITEM X - Comparativo da Despesa Autorizada com a Realizada - Detalhamento - Anexo 11-A da Lei 4.320/64

Exercício: 2021

Órgão: 01.00.00 - ASSEMBLEIA LEGISLATIVA

Unidade: 01.01.00 - ASSEMBLEIA LEGISLATIVA

Sub Unidade: 01.01.01 - ASSEMBLEIA LEGISLATIVA

Conta	Descrição	Créditos Orçamentários e Suplementares	Realizada	Diferenças
	PESSOAL E ENCARGOS SOCIAIS	382.342.500,00	367.919.291,32	14.423.208,68
31900100	Aposentadorias do RPPS		87.361,06	
31900119	Décimo Terceiro Salário da Assembléia Legislativa	200.000,00	19.019,90	112.638,94
31900113	Aposentadoria do Pessoal Civil da Assembleia Legislativa		68.341,16	
31900300	Pensões do RPPS e do Militar		15.347.084,34	
31900319	Décimo Terceiro Salário do Pessoal Civil da Assembléia Legislativa	16.050.000,00	1.169.893,37	702.915,66
31900313	Pensões do Pessoal Civil da Assembléia Legislativa		14.177.190,97	
31901100	Vencimentos Pessoal Civil		283.538.416,35	
31901171	Férias - Abono Constitucional - RGPS		4.243.834,59	
31901165	Décimo Terceiro Salário - RGPS		14.684.198,81	
31901164	Férias Vencidas e Proporcionais - RGPS		360.015,76	
31901161	Vencimentos e Salários - RGPS	290.610.000,00	222.170.120,74	7.071.583,65
31901134	Férias - Abono Constitucional - RPPS		993.104,34	
31901133	Décimo Terceiro Salário - RPPS		3.088.049,21	
31901121	Vencimentos e Salários - RPPS		37.999.092,90	
31901300	Obrigações Patronais		51.782.556,23	
31901308	Contribuições a Outros Fundos de Previdência		89.924,10	
31901305	Uniao Nacional De Parlamentares	55.990.000,00	205.108,20	4.207.443,77
31901301	Contribuições da Previdência Social - INSS		51.487.523,93	
31901600	Outras Despesas Pessoal Civil	172.500,00	-	172.500,00
31909200	Despesas de Exercícios Anteriores		207.466,56	
31909203	Outras Despesas de Pessoal e Encargos	700.000,00	204.368,01	492.533,44
31909201	Contribuições da Previdência Social - INSS		3.098,55	
31909200	Despesas de Exercícios Anteriores		-	
31909400	Indenizações e Restituições Trabalhistas	220.000,00	-	220.000,00
31909601	Ressarcimento de Despesas de Pessoal		6.744.459,03	
31909601	Ressarcimento de Despesas de Pessoal Requisitado	7.300.000,00	6.744.459,03	555.540,97
31909600	Ressarcimento de Despesas de Pessoal		-	
31911300	Obrigações Patronais		10.211.947,75	
31911313	Contribuição Patronal Adicional de 5,0% ao FP		9.400,09	
31911310	Contribuição ao Fundo Financeiro	11.100.000,00	10.172.814,58	888.052,25
31911309	Contribuição ao Fundo de Previdência		29.733,08	
31911300	Obrigações Patronais		-	
	OUTRAS DESPESAS CORRENTES	114.011.338,00	90.568.606,71	23.442.731,29
33504100	Contribuições		-	
33504102	Contribuições a Entidades Privadas	260.000,00	-	260.000,00
33900800	Outros Benefícios Servidor Militar		182.928,30	
33900802	Auxílio Funeral Ativo e Inativo Civil - RPPS	212.000,00	182.928,30	29.071,70
33901400	Diárias Pessoal Civil		487.610,52	
33901401	Diárias	544.000,00	487.610,52	56.389,48
33901500	Diárias Pessoal Militar		120.015,93	
33901501	Diárias	178.000,00	120.015,93	57.984,07
33903000	Material de Consumo		4.114.354,78	
33903096	Material de Consumo - Pagamento Antecipado		55.000,00	
33903060	Cartão Combustível		125.870,11	
33903050	Bandeiras, Flâmulas e Insignias		5.688,00	
33903044	Material de Sinalização Visual e Afins		6.440,00	
33903042	Ferramentas		3.391,72	
33903036	Material Hospitalar		2.442,46	
33903029	Material para Áudio, Vídeo e Foto		1.715,09	
33903028	Material de Proteção e Segurança		8.999,99	
33903026	Material Elétrico e Eletrônico	7.526.000,00	178.565,01	3.411.645,22
33903025	Material para Manutenção de Bens Móveis		29.811,22	
33903024	Material para Manutenção de Bens Imóveis		85.595,62	
33903022	Material de Limpeza e Produção de Higienização		296.282,21	
33903021	Material de Copa e Cozinha		69.428,21	
33903019	Material de Acondicionamento e Embalagem		2.464,14	
33903017	Material de Processamento de Dados		756.640,79	
33903016	Material de Expediente		72.231,76	
33903009	Material Farmacológico		3.350,24	
33903007	Gêneros de Alimentação		154.229,65	
33903001	Combustíveis e Lubrificantes Automotivos		2.256.208,56	

Assembleia Legislativa do Estado do Paraná

Coordenadoria de Contabilidade - Diretoria de Apoio Técnico

ITEM X - Comparativo da Despesa Autorizada com a Realizada - Detalhamento - Anexo 11-A da Lei 4.320/64

Exercício: 2021

Órgão: 01.00.00 - ASSEMBLEIA LEGISLATIVA
 Unidade: 01.01.00 - ASSEMBLEIA LEGISLATIVA
 Sub Unidade: 01.01.01 - ASSEMBLEIA LEGISLATIVA

Conta	Descrição	Créditos Orçamentários e Suplementares	Realizada	Diferenças
33903100	Premiações Culturais	10.000,00	-	10.000,00
33903300	Passagens e Despesas de Locomoção		440.019,36	
33903309	Táxi		140.888,58	
33903308	Passagens Marítimas	596.000,00	2.462,00	155.980,64
33903302	Passagens Aéreas		228.053,52	
33903301	Passagens Terrestres		68.615,26	
33903500	Serviços de Consultoria	24.000,00	-	24.000,00
33903600	Outros Serviços de Terceiros	30.000,00	-	30.000,00
33903700	Locação de Mão-de-Obra		12.966.675,60	
33903706	Serviço de Jardinagem	15.000.000,00	116.752,67	2.033.324,40
33903702	Guarda e Vigilância		6.317.905,33	
33903701	Limpeza e Conservação		6.532.017,60	
33903900	Outros Serviços de Terceiros		40.930.036,65	
33903996	Outros Serviços de Terceiros PJ - Pagamento Antecipado		55.000,00	
33903988	Serviços de Publicidade e Propaganda		19.944.807,05	
33903981	Serviços Bancários		18,00	
33903980	Hospedagens		228.345,61	
33903978	Limpeza e Conservação		30.276,80	
33903977	Vigilância Ostensiva+		7.387,40	
33903974	Fretes e Transportes de Encomendas		8.374,92	
33903970	Confecção de Uniformes, Bandeiras e Flâmulas		8.000,00	
33903969	Seguros em Geral		13.749,04	
33903963	Serviços Gráficos		1.321.233,99	
33903961	Serviços de Socorro e Salvamento		3.300,00	
33903959	Serviços de Áudio, Vídeo e Foto		459.959,81	
33903958	Serviços de Telecomunicações		1.139.522,73	
33903950	Serviço Médico-Hospital, Odonto e Lab		3.025.952,93	
33903949	Produções Jornalísticas		3.119.258,79	
33903948	Serviços de Seleção e Treinamento	54.900.338,00	12.347,90	13.970.301,35
33903947	Serviços de Comunicação em Geral		578.611,90	
33903946	Serviços Domésticos		27.261,32	
33903945	Serviços de Gás		12.253,79	
33903944	Serviços de Água e Esgoto		148.721,95	
33903943	Serviços de Energia Elétrica		822.544,42	
33903941	Fornecimento de Alimentação+		215.069,19	
33903923	Festividades e Homenagens		28.885,00	
33903920	Manutenção e Conservação de Bens Móveis de Outras		46.660,27	
33903917	Manutenção e Conservação de Máquinas e Equipamentos		21.369,46	
33903916	Manutenção e Conservação de Bens Imóveis		519.594,99	
33903914	Locação de Bens Móveis e Outras Naturezas e Intangíveis		3.457.884,96	
33903912	Locação de Máquinas e Equipamentos		384.680,36	
33903910	Locação de Imóveis		1.510.886,99	
33903905	Serviços Técnicos Profissionais		2.916.032,05	
33903902	Condomínios		178.660,86	
33903901	Assinaturas de Periódicos e Anuidades		683.384,17	
33904000	Serviços de TI e Comunicação		5.092.739,24	
33904009	Serviços de Digitalização e Outsourcing de Impressão		205.804,59	
33904008	Serviços Técnicos Profissionais de TIC	6.741.000,00	267.183,95	1.648.260,76
33904005	Serviços de Comunicação de Dados		149.747,12	
33904004	Serviços de Processamento de Dados		504.855,58	
33904001	Desenvolvimento e Manutenção de Software		3.965.148,00	
33904100	Contribuições	10.000,00	-	10.000,00
33904600	Auxílio-Alimentação		23.403.582,68	
33904603	Auxílio Alimentação - RGPS	24.000.000,00	20.123.696,37	596.417,32
33904602	Auxílio Alimentação - RPPS		3.279.886,31	
33904800	Outros Auxílios Financeiros a Pessoas Físicas	2.400.000,00	1.378.035,82	1.021.964,18
33904801	Outros Auxílios Financeiros a Pessoas Físicas		1.378.035,82	
33909200	Despesas de Exercícios Anteriores	10.000,00	-	10.000,00
33919700	Aporte p/ Cobertura do Déficit Atuarial do RPPS		1.452.607,83	
33919702	Aporte p/ Cobertura do Déficit Atuarial do Fundo de Previdência	1.570.000,00	1.452.607,83	117.392,17
	INVESTIMENTOS	6.721.000,00	4.316.548,64	2.404.451,36
44904000	Serviços de Tecnologia da Informação e Comunicação - PJ	945.000,00	58.520,56	

Assembleia Legislativa do Estado do Paraná

Coordenadoria de Contabilidade - Diretoria de Apoio Técnico

ITEM X - Comparativo da Despesa Autorizada com a Realizada - Detalhamento - Anexo 11-A da Lei 4.320/64

Exercício: 2021

Órgão: 01.00.00 - ASSEMBLEIA LEGISLATIVA
Unidade: 01.01.00 - ASSEMBLEIA LEGISLATIVA
Sub Unidade: 01.01.01 - ASSEMBLEIA LEGISLATIVA

Conta	Descrição	Créditos Orçamentários e Suplementares	Realizada	Diferenças
44904006	Aquisição de Softwares de Aplicação		58.520,56	886.479,44
44905100	Obras e Instalações		2.364.652,75	
44905110	Outras Edificações	2.776.000,00	2.345.721,44	
44905111	Outras Obras de Infraestrutura		18.931,31	411.347,25
44905200	Equipamentos e Material Permanente		1.893.375,33	
44905251	Peças não Incorporáveis a Imóveis		33.878,79	
44905242	Mobiliário em Geral		167.638,40	
44905235	Equipamentos de Processamento de Dados		44.487,02	
44905234	Máquinas, utensílios e equipamentos diversos		125.256,44	
44905233	Equipamentos para Áudio, Vídeo e Foto	3.000.000,00	1.181.197,00	1.106.624,67
44905232	Máquinas e Equipamentos Gráficos		464,00	
44905230	Máquinas e Equipamentos Energéticos		330.297,62	
44905218	Coleções e Materiais Bibliográficos		1.000,06	
44905212	Aparelhos e Utensílios Domésticos		3.990,00	
44905206	Aparelhos e Equipamentos de Comunicação		5.166,00	
		503.074.838,00	462.804.446,67	40.270.391,33

Gudrian Marcelo Loureiro de Lima
Coordenadoria de Contabilidade
Matrícula 55.284 / CRC-PR 50.456-O/1

ANEXO 17 DA LEI Nº 4.320/64
DEMONSTRATIVO DA DÍVIDA FLUTUANTE
UNIDADE - 0100 - ASSEMBLEIA LEGISLATIVA

MÊS/EXERCÍCIO: 12/2021

TÍTULOS	SALDO DO EXERCÍCIO ANTERIOR	MOVIMENTO NO EXERCÍCIO		SALDO PARA O EXERCÍCIO SEGUINTE
		INSCRIÇÃO	BAIXA	
RESTOS A PAGAR / SERVIÇO DA DÍVIDA A PAGAR	,00	,00	,00	,00
RESTOS A PAGAR E SERVIÇO DA DÍVIDA A PAGAR	1.101.672,97	1.807.126.040,52	1.806.768.216,50	1.459.496,99
SUBTOTAL (1)	,00	,00	,00	,00
DEPÓSITOS DE TERCEIROS	,00	,00	,00	,00
CAUÇÕES	,00	,00	,00	,00
CONSIGNAÇÕES	,00	86.685.963,35	86.685.963,35	,00
GARANTIAS	,00	,00	,00	,00
ENTIDADES ESTADUAIS CREDORAS	,00	,00	,00	,00
OUTROS DEPÓSITOS	,00	,00	,00	,00
SOMA (1)	,00	,00	,00	,00
RECEITA DE TERCEIROS	,00	,00	,00	,00
PARTICIPAÇÃO MUNICIPAL	,00	,00	,00	,00
PARTICIPAÇÕES DIVERSAS	3.479.871,18	4.058.877,19	7.538.748,37	,00
SOMA (2)	,00	,00	,00	,00
SUBTOTAL (2)	,00	,00	,00	,00
DÉBITOS DE TESOURARIA	,00	,00	,00	,00
EMPRÉSTIMOS POR ANTECIPAÇÃO DE RECEITA	,00	,00	,00	,00
OBRIGAÇÕES INTRAGOVERNAMENTAIS	,00	1.362.531,11	1.362.531,11	,00
SOMA (3)	,00	,00	,00	,00
OUTRAS OBRIGAÇÕES EM CIRCULAÇÃO	,00	2.439.080,03	2.439.080,03	,00
TOTAL DA DÍVIDA FLUTUANTE	,00	,00	,00	,00

Nota 1: Como informação adicional, apenas para fins de análise, foram inclusos Restos a Pagar Não Processados.

RP NÃO PROCESSADOS A LIQUIDAR	882.776,92	13.768.901,43	14.037.747,55	613.930,80
RP NÃO PROCESSADOS - INSCRIÇÃO NO EXERCÍCIO	,00	6.142.978,56	,00	6.142.978,56

Nota 2: Segundo as Normas do PCASP, a Dívida Flutuante corresponde ao Passivo Financeiro Circulante (conta contábil 2.1.0.0.0.00.00.00, Atributo Financeiro "F") e Não Circulante (conta contábil 2.2.0.0.0.00.00.00, Atributo Financeiro "F"), bem como as Contas Contábeis 6.2.2.1.3.05.00.00 (Empenhos a Liquidar Inscritos em Restos a Pagar Não Processados) e 6.3.1.1.0.00.00.00 (Restos a Pagar Não Processados a Liquidar)

DEMONSTRATIVO DE SALDO DE EMPENHO – POR EXERCÍCIO, CREDOR E EMPENHO

ÓRGÃO: 00100 - ASSEMBLEIA LEGISLATIVA

PERÍODO: 12/21

UNIDADE/SUBUNIDADE: 0101 - ASSEMBLEIA LEGISLATIVA

Ano do Empenho	Credor	Nome Credor	CNPJ/CPF	Dt Contábil	No Empenho	Tipo	Estorno	Natureza Despesa	Projeto Atividade	Fonte	Saldo Pagar	Em Liq. + Liquidar
2018	11	INSS INSTITUTO NACIONAL DO SEGURO S	29.979.036/0001-40	11/12/18	18011106	OU	NÃO	31909203	4000	0000000100	621,04	
TOTAL CREDOR											621,04	
2021	99	COORDENACAO DO TESOUREO ESTADUAL	76.416.890/0001-89	01/12/21	21009239	OU	NÃO	33900802	6000	0000000100	1.194,84	
2021	99	COORDENACAO DO TESOUREO ESTADUAL	76.416.890/0001-89	15/12/21	21010226	OU	NÃO	33900802	6000	0000000100	3.881,55	
TOTAL CREDOR											5.076,39	
2021	1385	CELEPAR COMP TEC INF COM PR	76.545.011/0001-19	04/01/21	21000336	OU	NÃO	33904008	6000	0000000100		148.386,00
2021	1385	CELEPAR COMP TEC INF COM PR	76.545.011/0001-19	10/08/21	21005911	OU	NÃO	33904008	6000	0000000100		78.536,24
2021	1385	CELEPAR COMP TEC INF COM PR	76.545.011/0001-19	13/09/21	21006806	OU	NÃO	33904004	6000	0000000100		104.710,50
TOTAL CREDOR												331.632,74
2021	102355	ADSERVI ADMINISTRADORA DE SERVICOS	02.531.343/0001-08	04/01/21	21000329	OU	NÃO	33903701	6000	0000000100		692.519,74
TOTAL CREDOR												692.519,74
2021	102681	AJM REFRIGERACAO LTDA	20.068.882/0001-34	04/01/21	21000333	OC	SIM	44905234	6000	0000000100		24.000,00
2021	102681	AJM REFRIGERACAO LTDA	20.068.882/0001-34	04/01/21	21000331	OU	SIM	33903916	6000	0000000100		24.299,98
2021	102681	AJM REFRIGERACAO LTDA	20.068.882/0001-34	04/01/21	21000332	OU	SIM	33903024	6000	0000000100		3.273,41
2021	102681	AJM REFRIGERACAO LTDA	20.068.882/0001-34	06/12/21	21009349	OU	NÃO	33903917	6000	0000000100		336,00
TOTAL CREDOR												51.909,39
2021	106793	CGMP-CENTRO DE GESTAO DE MEIOS DE P	04.088.208/0001-65	15/02/21	21000923	OU	SIM	33903912	6000	0000000100		260,82
TOTAL CREDOR												260,82
2021	107741	COMPANHIA PARANANESE DE GAS. COMPAG	00.535.681/0001-92	18/10/21	21007741	OU	SIM	33903945	6000	0000000100		278,95
TOTAL CREDOR												278,95
2021	109303	DETRONIX INDUSTRIA ELETRONICA LTDA	07.404.500/0001-38	21/10/21	21007988	OU	NÃO	33903917	6000	0000000100		2.240,50
TOTAL CREDOR												2.240,50
2021	109478	DIMEP COMERCIO E ASSISTENCIA TECNIC	09.095.664/0001-56	24/09/21	21007212	OU	NÃO	33903917	6000	0000000100		842,00
TOTAL CREDOR												842,00
2021	110164	EDITORA DIARIO DOS CAMPOS LTDA	03.319.996/0001-90	29/04/21	21003039	OU	NÃO	33903901	6000	0000000100		5.170,00
TOTAL CREDOR												5.170,00

DEMONSTRATIVO DE SALDO DE EMPENHO – POR EXERCÍCIO, CREDOR E EMPENHO

ÓRGÃO: 00100 - ASSEMBLEIA LEGISLATIVA

PERÍODO: 12/21

UNIDADE/SUBUNIDADE: 0101 - ASSEMBLEIA LEGISLATIVA

Ano do Empenho	Credor	Nome Credor	CNPJ/CPF	Dt Contábil	No Empenho	Tipo	Estorno	Natureza Despesa	Projeto Atividade	Fonte	Saldo	
											Pagar	Em Liq. + Liquidar
2021	110170	EDITORA E GRAFICA PARANA PRESS S.A	77.338.424/0001-95	29/04/21	21003044	OU	NÃO	33903901	6000	0000000100		4.987,50
											TOTAL CREDOR	4.987,50
2021	110193	EDITORA GAZETA DO POVO S/A	76.530.047/0001-29	21/10/21	21007987	OU	NÃO	33903901	6000	0000000100		9.213,60
											TOTAL CREDOR	9.213,60
2021	110219	EDITORA JORNAL DE BELTRAO S/A	95.420.188/0001-33	22/07/21	21005483	OU	NÃO	33903901	6000	0000000100		8.680,00
											TOTAL CREDOR	8.680,00
2021	110232	EDITORA JURITI LTDA	80.192.081/0001-08	13/09/21	21006803	OU	NÃO	33903901	6000	0000000100		7.920,00
											TOTAL CREDOR	7.920,00
2021	110234	EDITORA KARINA	81.912.818/0001-82	27/07/21	21005605	OU	NÃO	33903901	6000	0000000100		4.620,00
											TOTAL CREDOR	4.620,00
2021	110256	EDITORA O ESTADO DO PARANA S.A	76.568.708/0001-05	28/10/21	21008249	OU	SIM	33903947	6000	0000000100		4.435,80
											TOTAL CREDOR	4.435,80
2021	110282	EDITORA TRIBUNA DO NORTE S/A	82.423.096/0001-65	14/06/21	21004259	OU	NÃO	33903901	6000	0000000100		7.000,00
											TOTAL CREDOR	7.000,00
2021	110451	E.LAZZAROTTO E CIA LTDA	09.045.155/0001-19	26/05/21	21003853	OP	NÃO	33903007	6000	0000000100		8.672,28
2021	110451	E.LAZZAROTTO E CIA LTDA	09.045.155/0001-19	12/08/21	21006001	OP	NÃO	33903007	6000	0000000100		15.611,98
											TOTAL CREDOR	24.284,26
2021	110584	ELEVADORES CONISTEL LTDA	78.708.625/0001-08	29/04/21	21003042	OU	NÃO	33903916	6000	0000000100		131.890,00
											TOTAL CREDOR	131.890,00
2021	110822	EMPRESA BRASILEIRA DE CORREIOS E TE	34.028.316/0020-76	20/09/21	21007073	OU	NÃO	33903947	6000	0000000100		97.376,86
2021	110822	EMPRESA BRASILEIRA DE CORREIOS E TE	34.028.316/0020-76	09/12/21	21009497	OU	SIM	33903947	6000	0000000100		50.000,00
											TOTAL CREDOR	147.376,86
2021	110858	EMPRESA JORNALISTICA UMUARAMA LTDA	04.233.582/0001-07	29/04/21	21003045	OU	NÃO	33903901	6000	0000000100		3.838,08
											TOTAL CREDOR	3.838,08

DEMONSTRATIVO DE SALDO DE EMPENHO – POR EXERCÍCIO, CREDOR E EMPENHO

ÓRGÃO: 00100 - ASSEMBLEIA LEGISLATIVA

PERÍODO: 12/21

UNIDADE/SUBUNIDADE: 0101 - ASSEMBLEIA LEGISLATIVA

Ano do												Saldo	
Empenho	Credor	Nome Credor	CNPJ/CPF	Dt Contábil	No Empenho	Tipo	Estorno	Natureza Despesa	Projeto Atividade	Fonte	Pagar	Em Liqu. + Liquidar	
2021	112112	FLEXFORMA COMERCIAL DE MOVEIS E EQU	16.967.775/0001-70	30/09/21	21007414	OC	NÃO	44905242	6000	0000000100		5.956,50	
2021	112112	FLEXFORMA COMERCIAL DE MOVEIS E EQU	16.967.775/0001-70	25/10/21	21008125	OC	NÃO	44905242	6000	0000000100		14.882,50	
											TOTAL CREDOR	20.839,00	
2021	112206	FOLHA DO LITORAL NEWS LTDA - EPP	16.619.945/0001-26	11/11/21	21008587	OU	NÃO	33903901	6000	0000000100		8.160,00	
											TOTAL CREDOR	8.160,00	
2020	114295	IMAM PUBLICIDADE E PROPAGANDA LTDA	06.105.906/0001-57	27/03/20	20002234	OU	NÃO	33903988	6000	0000000100		63.739,99	
2020	114295	IMAM PUBLICIDADE E PROPAGANDA LTDA	06.105.906/0001-57	30/04/20	20002961	OU	NÃO	33903988	6000	0000000100		28.897,29	
2020	114295	IMAM PUBLICIDADE E PROPAGANDA LTDA	06.105.906/0001-57	30/09/20	20006597	OU	NÃO	33903988	6000	0000000100	2.058,02	117.846,07	
2021	114295	IMAM PUBLICIDADE E PROPAGANDA LTDA	06.105.906/0001-57	18/03/21	21001856	OU	NÃO	33903988	6000	0000000100		73.078,35	
2021	114295	IMAM PUBLICIDADE E PROPAGANDA LTDA	06.105.906/0001-57	19/08/21	21006258	OU	NÃO	33903988	6000	0000000100		592.848,65	
2021	114295	IMAM PUBLICIDADE E PROPAGANDA LTDA	06.105.906/0001-57	26/10/21	21008139	OU	NÃO	33903988	6000	0000000100	51.268,07	10.273,23	
2021	114295	IMAM PUBLICIDADE E PROPAGANDA LTDA	06.105.906/0001-57	28/10/21	21008260	OU	NÃO	33903988	6000	0000000100	7.372,00	28.046,97	
2021	114295	IMAM PUBLICIDADE E PROPAGANDA LTDA	06.105.906/0001-57	28/10/21	21008263	OU	NÃO	33903988	6000	0000000100	2.425,00	43.448,64	
2021	114295	IMAM PUBLICIDADE E PROPAGANDA LTDA	06.105.906/0001-57	24/11/21	21009105	OU	NÃO	33903988	6000	0000000100	8.635,00		
2021	114295	IMAM PUBLICIDADE E PROPAGANDA LTDA	06.105.906/0001-57	30/11/21	21009226	OU	NÃO	33903988	6000	0000000100	72.450,00		
2021	114295	IMAM PUBLICIDADE E PROPAGANDA LTDA	06.105.906/0001-57	01/12/21	21009245	OU	NÃO	33903988	6000	0000000100	19.400,00		
											TOTAL CREDOR	163.608,09	
2021	114748	INSTITUTO PARANAENSE DE DIREITO ADM	14.238.293/0001-54	16/11/21	21008737	OU	NÃO	33903948	6000	0000000100		12.000,00	
											TOTAL CREDOR	12.000,00	
2021	114798	INTERATIVA LOCACOES E SERVICOS EIRE	24.547.436/0001-63	15/12/21	21010229	OU	SIM	33904009	6000	0000000100		17.429,24	
											TOTAL CREDOR	17.429,24	
2021	115794	JORNAL EXTRA GUARAPUAVA LTDA - ME	23.803.480/0001-24	11/11/21	21008585	OU	NÃO	33903901	6000	0000000100		9.216,00	
											TOTAL CREDOR	9.216,00	
2021	116172	JVC CONSERVACAO E LIMPEZA LTDA -ME	04.222.524/0001-88	22/07/21	21005399	OU	NÃO	33903978	6000	0000000100		13.652,14	
											TOTAL CREDOR	13.652,14	
2021	117232	LNx TRAVEL VIAGENS E TURISMO EIRELI	20.213.607/0001-67	20/01/21	21000037	OU	SIM	33903302	6000	0000000100		35.614,03	
											TOTAL CREDOR	35.614,03	

DEMONSTRATIVO DE SALDO DE EMPENHO – POR EXERCÍCIO, CREDOR E EMPENHO

ÓRGÃO: 00100 - ASSEMBLEIA LEGISLATIVA

PERÍODO: 12/21

UNIDADE/SUBUNIDADE: 0101 - ASSEMBLEIA LEGISLATIVA

Ano do Empenho	Credor	Nome Credor	CNPJ/CPF	Dt Contábil	No Empenho	Tipo	Estorno	Natureza Despesa	Projeto Atividade	Fonte	Saldo		
											Pagar	Em Liq. + Liquidar	
2021	119730	MULTIMEDIA ADMINISTRACAO E PARTICIP	20.676.778/0001-22	29/04/21	21003043	OU	NÃO	33903901	6000	0000000100		6.240,00	
											TOTAL CREDOR	6.240,00	
2021	120808	OI S.A	76.535.764/0001-43	04/01/21	21000383	OU	NÃO	33903958	6000	0000000100		160.114,83	
2021	120808	OI S.A	76.535.764/0001-43	13/09/21	21006804	OU	SIM	33903958	6000	0000000100	324,71	3.157,54	
											TOTAL CREDOR	324,71	163.272,37
2021	122466	PRIMAGRAF INDUSTRIA GRAFICA E EDITO	00.444.593/0001-85	24/11/21	21009103	OU	NÃO	33903044	6000	0000000100		6.440,00	
											TOTAL CREDOR		6.440,00
2021	122756	PR SOCIEDADE DO CAFE- COMERCIO DE C	20.870.922/0001-67	28/06/21	21004689	OU	NÃO	33903007	6000	0000000100		21.726,03	
											TOTAL CREDOR		21.726,03
2021	124132	ROMARCK GERADORES . COMERCIO E SERV	04.298.489/0001-80	10/09/21	21006782	OU	NÃO	33903917	6000	0000000100		7.999,47	
2021	124132	ROMARCK GERADORES . COMERCIO E SERV	04.298.489/0001-80	10/09/21	21006783	OU	NÃO	33903025	6000	0000000100		13.600,00	
											TOTAL CREDOR		21.599,47
2021	124497	SALVA SERVICOS MEDICOS DE EMERGENCI	67.844.845/0001-34	04/02/21	21000610	OU	NÃO	33903961	6000	0000000100		1.925,00	
											TOTAL CREDOR		1.925,00
2021	124970	SERQUIP TRATAMENTOS RESIDUOS PR LTD	06.208.833/0001-29	04/08/21	21005715	OU	NÃO	33903974	6000	0000000100		1.650,00	
											TOTAL CREDOR		1.650,00
2021	125034	SERVICO FEDERAL DE PROCESSAMENTO DE	33.683.111/0001-07	21/01/21	21000086	OU	SIM	33904004	6000	0000000100	385,71		
2021	125034	SERVICO FEDERAL DE PROCESSAMENTO DE	33.683.111/0001-07	24/09/21	21007213	OU	SIM	33904004	6000	0000000100		19.316,00	
											TOTAL CREDOR	385,71	19.316,00
2021	125878	SRB CORTINAS E PERCIANAS EIRELI ME	21.000.092/0001-80	01/10/21	21007442	OC	NÃO	44905251	6000	0000000100		1.637,02	
											TOTAL CREDOR		1.637,02
2021	126468	TECNILINE TELECOMUNICACOES E INFORM	02.447.339/0001-66	27/01/21	21000263	OC	NÃO	44905235	6000	0000000100		23.207,02	
2019	126468	TECNILINE TELECOMUNICACOES E INFORM	02.447.339/0001-66	15/02/19	19000947	OU	SIM	33903916	4000	0000000100	36.915,00		
2021	126468	TECNILINE TELECOMUNICACOES E INFORM	02.447.339/0001-66	27/01/21	21000261	OU	NÃO	33903916	6000	0000000100		36.951,53	
2021	126468	TECNILINE TELECOMUNICACOES E INFORM	02.447.339/0001-66	27/01/21	21000262	OU	NÃO	33903026	6000	0000000100		115.448,90	

DEMONSTRATIVO DE SALDO DE EMPENHO – POR EXERCÍCIO, CREDOR E EMPENHO

ÓRGÃO: 00100 - ASSEMBLEIA LEGISLATIVA

PERÍODO: 12/21

UNIDADE/SUBUNIDADE: 0101 - ASSEMBLEIA LEGISLATIVA

Ano do												Saldo	
Empenho	Credor	Nome Credor	CNPJ/CPF	Dt Contábil	No Empenho	Tipo	Estorno	Natureza Despesa	Projeto Atividade	Fonte	Pagar	Em Liq. + Liquidar	
2021	126468	TECNILINE TELECOMUNICACOES E INFORM	02.447.339/0001-66	27/01/21	21000323	OU	NÃO	33903912	6000	0000000100		14.100,47	
											TOTAL CREDOR	36.915,00	189.707,92
2017	126615	TELEVISAO ICARAI LTDA	79.469.813/0001-85	31/12/17	000486/2017		NÃO	33903909	4000	0000000101	151.139,29		
2020	126615	TELEVISAO ICARAI LTDA	79.469.813/0001-85	21/01/20	20000030	OU	NÃO	33903988	6000	0000000100		90.732,09	
2020	126615	TELEVISAO ICARAI LTDA	79.469.813/0001-85	01/11/20	20008311	OU	SIM	33903988	6000	0000000100		258.613,62	
											TOTAL CREDOR	151.139,29	349.345,71
2019	126825	TIF COMUNICACAO LTDA	06.256.926/0001-29	22/11/19	19010497	OU	NÃO	33903988	4000	0000000100	14.267,00	7.182,80	
2021	126825	TIF COMUNICACAO LTDA	06.256.926/0001-29	18/03/21	21001858	OU	NÃO	33903988	6000	0000000100		19.459,72	
2021	126825	TIF COMUNICACAO LTDA	06.256.926/0001-29	18/03/21	21001859	OU	NÃO	33903988	6000	0000000100		175.728,00	
2021	126825	TIF COMUNICACAO LTDA	06.256.926/0001-29	29/06/21	21004778	OU	NÃO	33903988	6000	0000000100		31.618,06	
2021	126825	TIF COMUNICACAO LTDA	06.256.926/0001-29	22/11/21	21008983	OU	NÃO	33903988	6000	0000000100	123.930,30	36.000,00	
											TOTAL CREDOR	138.197,30	269.988,58
2019	127054	TRADE COMUNICACAO E MARKETING SS LT	81.078.289/0001-63	22/11/19	19010499	OU	NÃO	33903988	4000	0000000100		27.045,42	
2020	127054	TRADE COMUNICACAO E MARKETING SS LT	81.078.289/0001-63	01/08/20	20005384	OU	NÃO	33903988	6000	0000000100		10.585,12	
2021	127054	TRADE COMUNICACAO E MARKETING SS LT	81.078.289/0001-63	29/04/21	21003041	OU	NÃO	33903988	6000	0000000100		128.214,99	
2021	127054	TRADE COMUNICACAO E MARKETING SS LT	81.078.289/0001-63	30/04/21	21003048	OU	NÃO	33903988	6000	0000000100		32.570,00	
2021	127054	TRADE COMUNICACAO E MARKETING SS LT	81.078.289/0001-63	13/08/21	21006062	OU	NÃO	33903988	6000	0000000100		1.102.029,93	
2021	127054	TRADE COMUNICACAO E MARKETING SS LT	81.078.289/0001-63	23/09/21	21007203	OU	NÃO	33903988	6000	0000000100		185.126,01	
2021	127054	TRADE COMUNICACAO E MARKETING SS LT	81.078.289/0001-63	18/11/21	21008905	OU	NÃO	33903988	6000	0000000100		6.923,31	
2021	127054	TRADE COMUNICACAO E MARKETING SS LT	81.078.289/0001-63	18/11/21	21008906	OU	NÃO	33903988	6000	0000000100		2.400,00	
2021	127054	TRADE COMUNICACAO E MARKETING SS LT	81.078.289/0001-63	02/12/21	21009258	OU	NÃO	33903988	6000	0000000100		1.923,88	
											TOTAL CREDOR		1.496.818,66
2021	127326	T.Z. CONECTIVIDADE LTDA -EPP	11.956.769/0001-02	19/11/21	21008912	OC	NÃO	44905230	6000	0000000100		320.297,62	
											TOTAL CREDOR		320.297,62
2021	127422	UNIMED CURITIBA	75.055.772/0001-20	05/07/21	21004905	OU	SIM	33903950	6000	0000000100		75.958,85	
											TOTAL CREDOR		75.958,85
2021	127793	VELEIROS UNIFORMES E CONFECcoes LTD	01.986.239/0001-45	17/12/21	21010379	OU	SIM	33903970	6000	0000000100		2.000,00	
											TOTAL CREDOR		2.000,00

DEMONSTRATIVO DE SALDO DE EMPENHO – POR EXERCÍCIO, CREDOR E EMPENHO

ÓRGÃO: 00100 - ASSEMBLEIA LEGISLATIVA

PERÍODO: 12/21

UNIDADE/SUBUNIDADE: 0101 - ASSEMBLEIA LEGISLATIVA

Ano do												Saldo	
Empenho	Credor	Nome Credor	CNPJ/CPF	Dt Contábil	No Empenho	Tipo	Estorno	Natureza Despesa	Projeto Atividade	Fonte	Pagar	Em Liq. + Liquidar	
2021	130449	COPEL DISTRIBUICAO S.A	04.368.898/0001-06	04/01/21	21000366	OU	SIM	33903943	6000	0000000100		94.341,06	
											TOTAL CREDOR	94.341,06	
2021	130450	COPEL TELECOMUNICACOES S.A	04.368.865/0001-66	10/03/21	21001588	OU	NÃO	33904005	6000	0000000100		5.812,65	
2021	130450	COPEL TELECOMUNICACOES S.A	04.368.865/0001-66	11/05/21	21003365	OU	NÃO	33904005	6000	0000000100		9.633,27	
2021	130450	COPEL TELECOMUNICACOES S.A	04.368.865/0001-66	22/07/21	21005482	OU	NÃO	33904005	6000	0000000100		4.303,21	
2021	130450	COPEL TELECOMUNICACOES S.A	04.368.865/0001-66	10/11/21	21008570	OU	NÃO	33904005	6000	0000000100		15.848,47	
2021	130450	COPEL TELECOMUNICACOES S.A	04.368.865/0001-66	17/12/21	21010376	OU	NÃO	33904005	6000	0000000100		1.500,00	
											TOTAL CREDOR	37.097,60	
2021	130455	COTRANS LOCACAO DE VEICULOS LTDA	77.637.684/0001-61	06/07/21	21004927	OU	NÃO	33903914	6000	0000000100		34.125,33	
2021	130455	COTRANS LOCACAO DE VEICULOS LTDA	77.637.684/0001-61	25/10/21	21008130	OU	NÃO	33903914	6000	0000000100		41.583,30	
											TOTAL CREDOR	75.708,63	
2018	131220	RICARDO ARRUDA NUNES	03549541805	18/10/18	18009120	OU	NÃO	33903001	4000	0000000100		11,60	
											TOTAL CREDOR	11,60	
2021	131348	TOP MAIA TRANSPORTES LTDAME	02.906.997/0001-79	01/06/21	21003982	OU	NÃO	33903914	6000	0000000100		60.000,00	
											TOTAL CREDOR	60.000,00	
2020	131361	UNALEUNIAO NACIONAL DOS LEGISLADORE	00.627.992/0001-81	16/09/20	20006260	OU	NÃO	31901305	6000	0000000100	82.043,28		
2021	131361	UNALEUNIAO NACIONAL DOS LEGISLADORE	00.627.992/0001-81	24/02/21	21001244	OU	NÃO	31901305	6000	0000000100	61.532,46		
											TOTAL CREDOR	143.575,74	
2021	131545	SANEPAR . COMPANHIA DE SANEAMENTO D	76.484.013/0001-45	04/01/21	21000368	OU	SIM	33903944	6000	0000000100		20.616,15	
											TOTAL CREDOR	20.616,15	
2021	134053	ALESSANDRINI E CIA LTDA	08.407.695/0001-32	14/10/21	21007680	OU	NÃO	33903916	6000	0000000100		2.787,20	
2021	134053	ALESSANDRINI E CIA LTDA	08.407.695/0001-32	02/12/21	21009257	OU	NÃO	33903916	6000	0000000100		2.869,00	
											TOTAL CREDOR	5.656,20	
2021	155189	ITAIPU BINACIONAL	00.395.988/0014-50	16/12/21	21010328	OU	NÃO	31909601	6000	0000000100	93.590,67		
											TOTAL CREDOR	93.590,67	
2021	155323	CLARO S.A	40.432.544/0001-47	26/08/21	21006529	OU	SIM	33904005	6000	0000000100		579,51	

DEMONSTRATIVO DE SALDO DE EMPENHO – POR EXERCÍCIO, CREDOR E EMPENHO

ÓRGÃO: 00100 - ASSEMBLEIA LEGISLATIVA

PERÍODO: 12/21

UNIDADE/SUBUNIDADE: 0101 - ASSEMBLEIA LEGISLATIVA

Ano do												Saldo	
Empenho	Credor	Nome Credor	CNPJ/CPF	Dt Contábil	No Empenho	Tipo	Estorno	Natureza Despesa	Projeto Atividade	Fonte	Pagar	Em Liq. + Liquidar	
2021	155323	CLARO S.A	40.432.544/0001-47	26/08/21	21006530	OU	NÃO	33903901	6000	0000000100		3.445,28	
											TOTAL CREDOR	4.024,79	
2019	157918	FOLHA COMISSIONADOS		02/05/19	19003659	OU	NÃO	31901164	4000	0000000100	5.345,68		
2019	157918	FOLHA COMISSIONADOS		27/05/19	19004505	OU	NÃO	31901164	4000	0000000100	1.443,87		
2019	157918	FOLHA COMISSIONADOS		11/07/19	19006108	OU	NÃO	31901164	4000	0000000100	2.091,36		
2019	157918	FOLHA COMISSIONADOS		14/08/19	19006995	OU	NÃO	31901164	4000	0000000100	16.844,46		
2021	157918	FOLHA COMISSIONADOS		01/12/21	21009240	OU	NÃO	31901164	6000	0000000100	18.627,27		
2021	157918	FOLHA COMISSIONADOS		01/12/21	21009241	OU	NÃO	31901164	6000	0000000100	5.945,89		
2021	157918	FOLHA COMISSIONADOS		01/12/21	21009244	OU	NÃO	31901164	6000	0000000100	6.249,41		
2021	157918	FOLHA COMISSIONADOS		16/12/21	21010369	OU	NÃO	31901164	6000	0000000100	2.812,25		
											TOTAL CREDOR	59.360,19	
2018	157933	FOLHA EFETIVOS		29/11/18	18010657	OU	NÃO	31901121	4000	0000000100	4.406,18		
2019	157933	FOLHA EFETIVOS		09/04/19	19002688	OU	NÃO	31909203	4000	0000000100	118.003,20		
2019	157933	FOLHA EFETIVOS		10/04/19	19002752	OU	NÃO	31909203	4000	0000000100	23.989,77		
2019	157933	FOLHA EFETIVOS		10/04/19	19002753	OU	NÃO	31909203	4000	0000000100	29.989,60		
											TOTAL CREDOR	176.388,75	
2018	163566	URV.FUNCIONARIO E EX.FUNCIONARIOS		12/09/18	18008338	OU	NÃO	31909203	4000	0000000100	283.929,14		
2021	163566	URV.FUNCIONARIO E EX.FUNCIONARIOS		09/12/21	21009498	OU	NÃO	31909203	6000	0000000100	92.629,69		
											TOTAL CREDOR	376.558,83	
2021	172632	ALPHA VISION COM E SERV DE TELECOMU	04.665.574/0001-30	25/11/21	21009146	OU	NÃO	33903958	6000	0000000100		36.666,66	
											TOTAL CREDOR	36.666,66	
2021	179878	FUPEF DO PARANA . FUNDACAO DE PESQU	75.045.104/0001-11	20/09/21	21007074	OU	NÃO	33903905	6000	0000000100		90.000,00	
											TOTAL CREDOR	90.000,00	
2020	183731	HDS SISTEMAS DE ENERGIA LTDA	00.059.799/0001-91	29/10/20	20007384	OU	NÃO	33903917	6000	0000000100		1.500,00	
2020	183731	HDS SISTEMAS DE ENERGIA LTDA	00.059.799/0001-91	29/10/20	20007385	OU	NÃO	33903025	6000	0000000100		8.500,00	
											TOTAL CREDOR	10.000,00	
2021	189997	DUOMO COM. DE SISTEMAS AUDIO VISUAL	15.241.658/0001-62	17/11/21	21008781	OC	NÃO	44905234	6000	0000000100	58.000,00		
											TOTAL CREDOR	58.000,00	

DEMONSTRATIVO DE SALDO DE EMPENHO – POR EXERCÍCIO, CREDOR E EMPENHO

ÓRGÃO: 00100 - ASSEMBLEIA LEGISLATIVA

PERÍODO: 12/21

UNIDADE/SUBUNIDADE: 0101 - ASSEMBLEIA LEGISLATIVA

Ano do Empenho	Credor	Nome Credor	CNPJ/CPF	Dt Contábil	No Empenho	Tipo	Estorno	Natureza Despesa	Projeto Atividade	Fonte	Saldo	
											Pagar	Em Liq. + Liquidar
2021	195401	ALEP. AUXILIO FUNERAL		01/12/21	21009238	OU	NÃO	33900802	6000	0000000100	6.311,34	
2021	195401	ALEP. AUXILIO FUNERAL		15/12/21	21010225	OU	NÃO	33900802	6000	0000000100	13.394,50	
TOTAL CREDOR											19.705,84	
2021	218545	THIAGO SQUISSARDI SANTOS . ME	02.539.593/0001-94	01/12/21	21009242	OU	NÃO	33903029	6000	0000000100		169,78
TOTAL CREDOR												169,78
2018	392272	BUSCARIOL E CASTRO ADVOGADOS ASSOCI	02.855.473/0001-04	12/09/18	18008335	OU	NÃO	31909203	4000	0000000100	1.112,88	
2018	392272	BUSCARIOL E CASTRO ADVOGADOS ASSOCI	02.855.473/0001-04	22/11/18	18010349	OU	NÃO	31909203	4000	0000000100	1.769,15	
2018	392272	BUSCARIOL E CASTRO ADVOGADOS ASSOCI	02.855.473/0001-04	11/12/18	18011113	OU	NÃO	31909203	4000	0000000100	9.155,81	
TOTAL CREDOR											12.037,84	
2021	540534	PHONOWAY SOLUCOES EM TELEINFORMATIC	00.875.135/0001-09	02/09/21	21006599	OC	NÃO	44905235	6000	0000000100		11.498,00
TOTAL CREDOR												11.498,00
2021	560779	RAFAEL HENRIQUE CAZELLA - EIRELI	20.810.865/0001-20	19/11/21	21008909	OU	NÃO	33903914	6000	0000000100		17.500,00
TOTAL CREDOR												17.500,00
2021	654639	FEDERACAO NACIONAL DE EDUCACAO E IN	29.262.052/0004-60	28/05/21	21003895	OU	NÃO	33903905	6000	0000000100		209.322,00
TOTAL CREDOR												209.322,00
2021	683363	LIVRARIA CASA DO ADVOGADO	00.905.649/0001-51	25/11/21	21009161	OC	NÃO	44905218	6000	0000000100		1.000,06
TOTAL CREDOR												1.000,06
2021	683545	PRIME CONSUL. E ASSES. EMPRESARIAL	05.340.639/0001-30	08/10/21	21007569	OU	SIM	33903060	6000	0000000100		32.218,49
TOTAL CREDOR												32.218,49
2021	715678	ALVO TERCEIR.SERV ESPEC.EIRELI ME	22.698.394/0001-36	25/10/21	21008129	OU	NÃO	33903706	6000	0000000100		20.441,56
TOTAL CREDOR												20.441,56
2019	761461	DC SET EVENTOS LTDA	08.753.682/0001-15	04/12/19	19011125	OU	NÃO	33903910	4000	0000000100	24.000,00	
TOTAL CREDOR											24.000,00	
2021	856795	ROAL IND MET LTDA	94.622.230/0001-36	13/12/21	21009934	OC	NÃO	44905242	6000	0000000100		51.950,00

DEMONSTRATIVO DE SALDO DE EMPENHO – POR EXERCÍCIO, CREDOR E EMPENHO

ÓRGÃO: 00100 - ASSEMBLEIA LEGISLATIVA

PERÍODO: 12/21

UNIDADE/SUBUNIDADE: 0101 - ASSEMBLEIA LEGISLATIVA

Ano do												Saldo	
Empenho	Credor	Nome Credor	CNPJ/CPF	Dt Contábil	No Empenho	Tipo	Estorno	Natureza Despesa	Projeto Atividade	Fonte	Pagar	Em Liq. + Liquidar	
										TOTAL CREDOR		51.950,00	
2021	919264	ZOOM VIDEO COMMUNICATIONS INC		04/01/21	21000328	OU	NÃO	33904005	6000	0000000100		1.789,65	
										TOTAL CREDOR		1.789,65	
2021	930506	SEVEN LAVANDERIAS LTDA	14.803.202/0001-86	24/11/21	21009106	OU	NÃO	33903978	6000	0000000100		6.771,60	
2021	930506	SEVEN LAVANDERIAS LTDA	14.803.202/0001-86	16/12/21	21010327	OU	SIM	33903946	6000	0000000100		10.000,00	
										TOTAL CREDOR		16.771,60	
2021	1061489	EMBRASIL SERVICOS ESPECIALIZADOS LT	10.437.378/0001-00	12/04/21	21002456	OU	NÃO	33903988	6000	0000000100		468.474,32	
										TOTAL CREDOR		468.474,32	
2021	1178493	DIGITAL DE SUPRIMENTOS	36.780.413/0001-83	01/10/21	21007441	OP	NÃO	33903017	6000	0000000100		5.096,00	
										TOTAL CREDOR		5.096,00	
2021	1192559	ASSISTENCIA CORRETIVA LTDA	32.165.932/0001-80	13/10/21	21007626	OU	NÃO	33903920	6000	0000000100		3.772,71	
2021	1192559	ASSISTENCIA CORRETIVA LTDA	32.165.932/0001-80	13/10/21	21007627	OU	NÃO	33903025	6000	0000000100		9.594,63	
										TOTAL CREDOR		13.367,34	
2021	1217827	MANFRECAR COMÉRCIO DE RODAS, RODÍZI	05.157.829/0001-16	14/10/21	21007683	OC	NÃO	44905234	6000	0000000100		1.798,00	
										TOTAL CREDOR		1.798,00	
2021	1307896	MUNDIVOX COMUNICACOES LTDA	18.522.913/0001-33	17/12/21	21010375	OU	NÃO	33904005	6000	0000000100		4.000,00	
										TOTAL CREDOR		4.000,00	
2021	1308719	LIMA DIAS ROUPAS E ACESSORIOS LTDA	01.342.660/0001-13	17/12/21	21010378	OU	SIM	33903970	6000	0000000100		6.000,00	
										TOTAL CREDOR		6.000,00	
											TOTAL UNIDADE / SUBUNIDADE	1.459.485,39	6.757.632,56
											TOTAL ÓRGÃO	1.459.485,39	6.757.632,56
											RESUMO GERAL DO EXERCÍCIO POR FONTE - ÓRGÃO: 00100		
										0000000100	1.308.346,10	6.757.632,56	

DEMONSTRATIVO DE SALDO DE EMPENHO – POR EXERCÍCIO, CREDOR E EMPENHO

ÓRGÃO: 00100 - ASSEMBLEIA LEGISLATIVA

PERÍODO: 12/21

UNIDADE/SUBUNIDADE: 0101 - ASSEMBLEIA LEGISLATIVA

Ano do												Saldo	
Empenho	Credor	Nome Credor	CNPJ/CPF	Dt Contábil	No Empenho	Tipo	Estorno	Natureza Despesa	Projeto Atividade	Fonte	Pagar	Em Liq. + Liquidar	
										0000000101	151.139,29		
										TOTAL	1.459.485,39	6.757.632,56	

BALANCETE DE VERIFICAÇÃO

Ano: 2021
Período: Dezembro

Órgão 01 - ALEP1

Unidade Contábil 00100 ASSEMBLEIA LEGISLATIVA

Unidade 0101 - ASSEMBLEIA LEGISLATIVA

Sup. N° da Conta

Fin.	PCASP	NC	Sub-conta	Tp.	Descrição	Saldo do Ano Anterior	Débito até a Data	Crédito até a Data	Saldo Atual
	10000000000	1			ATIVO	156.802.322,87	2.559.881.167,45	2.625.123.646,46	91.559.843,86
	11000000000	2			ATIVO CIRCULANTE	141.461.911,82	2.544.761.190,68	2.612.935.479,13	73.287.623,37
	11100000000	3			CAIXA E EQUIVALENTES DE CAIXA	141.050.995,37	2.540.508.332,99	2.608.585.525,47	72.973.802,89
	11110000000	4			CAIXA E EQUIVALENTES DE CAIXA EM MOEDA NACIONAL	141.050.995,37	2.540.508.332,99	2.608.585.525,47	72.973.802,89
	11111000000	5			CAIXA E EQUIVALENTES DE CAIXA EM MOEDA NACIONAL - CONSOLIDAÇÃO	141.050.995,37	2.540.508.332,99	2.608.585.525,47	72.973.802,89
F	1111190000	6			BANCOS CONTA MOVIMENTO - DEMAIS CONTAS	3.483.173,26	1.786.114.494,92	1.777.229.013,12	12.368.655,06
	11111500000	6			APLICAÇÕES FINANCEIRAS DE LIQUIDEZ IMEDIATA - USO GERAL	137.567.822,11	754.393.838,07	831.356.512,35	60.605.147,83
F	11111509900	7			OUTRAS APLICAÇÕES FINANCEIRAS DE LIQUIDEZ IMEDIATA	137.567.822,11	754.393.838,07	831.356.512,35	60.605.147,83
	11300000000	3			DEMAIS CRÉDITOS E VALORES A CURTO PRAZO	,03	146.401,58	134.401,61	12.000,00
	11310000000	4			ADIANTAMENTOS CONCEDIDOS	,00	142.000,00	130.000,00	12.000,00
	11311000000	5			ADIANTAMENTOS CONCEDIDOS - CONSOLIDAÇÃO	,00	142.000,00	130.000,00	12.000,00
P	11311020000	6			SUPRIMENTO DE FUNDOS	,00	142.000,00	130.000,00	12.000,00
	11380000000	4			OUTROS CRÉDITOS A RECEBER E VALORES A CURTO PRAZO	,03	4.401,58	4.401,61	,00
	11381000000	5			OUTROS CRÉDITOS A RECEBER E VALORES A CURTO PRAZO - CONSOLIDAÇÃO	,03	4.401,58	4.401,61	,00
	11381980000	6			CRÉDITOS CURTO PRAZO	,03	4.401,58	4.401,61	,00
F	11381980100	7			CRÉDITOS CURTO PRAZO F	,03	4.401,58	4.401,61	,00
	11500000000	3			ESTOQUES	410.916,42	4.106.456,11	4.215.552,05	301.820,48
	11560000000	4			ALMOXARIFADO	410.916,42	4.106.456,11	4.215.552,05	301.820,48
	11561000000	5			ALMOXARIFADO - CONSOLIDAÇÃO	410.916,42	4.106.456,11	4.215.552,05	301.820,48
P	11561010000	6			MATERIAL DE CONSUMO	286.114,16	3.888.908,91	4.007.322,26	167.700,81
P	11561020000	6			GÊNEROS ALIMENTÍCIOS	3.854,70	108.219,36	104.159,16	7.914,90
P	11561050000	6			MEDICAMENTOS E MATERIAIS HOSPITALARES	1.877,20	18.776,26	11.199,98	9.453,48
P	11561070000	6			MATERIAL DE EXPEDIENTE	119.070,36	90.551,58	92.870,65	116.751,29
	12000000000	2			ATIVO NÃO CIRCULANTE	15.340.411,05	15.119.976,77	12.188.167,33	18.272.220,49

R5876B215A 07/03/22 15:06:11 GMLIMA

BALANCETE DE VERIFICAÇÃO

Ano: 2021
Período: Dezembro

Órgão 01 - ALEP1

Unidade Contábil 00100 ASSEMBLEIA LEGISLATIVA

Unidade 0101 - ASSEMBLEIA LEGISLATIVA

Sup. N° da Conta

Fin.	PCASP	NC	Sub-conta	Tp.	Descrição	Saldo do Ano Anterior	Débito até a Data	Crédito até a Data	Saldo Atual
	12200000000	3			INVESTIMENTOS	22.352,60	,00	22.352,60	,00
	12210000000	4			PARTICIPAÇÕES PERMANENTES	22.352,60	,00	22.352,60	,00
	12211000000	5			PARTICIPAÇÕES PERMANENTES - CONSOLIDAÇÃO	22.352,60	,00	22.352,60	,00
	12211010000	6			PARTICIPAÇÕES AVALIADAS PELO MÉTODO DE EQUIVALÊNCIA PATRIMONIAL	22.352,60	,00	22.352,60	,00
P	12211019500	7			OUTRAS PARTICIPAÇÕES - MEP	22.352,60	,00	22.352,60	,00
	12300000000	3			IMOBILIZADO	15.318.058,45	15.119.976,77	12.165.814,73	18.272.220,49
	12310000000	4			BENS MOVEIS	20.884.030,81	4.623.370,23	2.490.325,39	23.017.075,65
	12311000000	5			BENS MOVEIS- CONSOLIDAÇÃO	20.884.030,81	4.623.370,23	2.490.325,39	23.017.075,65
	12311010000	6			MÁQUINAS, APARELHOS, EQUIPAMENTOS E FERRAMENTAS	315.247,31	1.097.474,31	316.474,75	1.096.246,87
P	12311010200	7			APARELHOS E EQUIPAMENTOS DE COMUNICAÇÃO	52.006,81	171.788,20	159.114,14	64.680,87
P	12311010300	7			APARELHOS, EQUIPAMENTOS E UTENSÍLIOS MÉDICOS, ODONTOLÓGICOS, LABORATORIAIS E HOSPITALARES	4.950,00	4.283,29	4.950,00	4.283,29
P	12311010500	7			EQUIPAMENTO DE PROTEÇÃO, SEGURANÇA E SOCORRO	79.800,00	,00	,00	79.800,00
P	12311010700	7			MÁQUINAS E EQUIPAMENTOS ENERGÉTICOS	,00	10.000,00	10.000,00	,00
P	12311010800	7			MÁQUINAS E EQUIPAMENTOS GRÁFICOS	,00	464,00	464,00	,00
P	12311010900	7			MÁQUINAS, FERRAMENTAS E UTENSÍLIOS DE OFICINA	3.086,53	,00	,00	3.086,53
P	12311012100	7			EQUIPAMENTOS HIDRÁULICOS E ELÉTRICOS	175.403,97	792.322,98	85.380,38	882.346,57
P	12311019900	7			OUTRAS MÁQUINAS, APARELHOS, EQUIPAMENTOS E FERRAMENTAS	,00	118.615,84	56.566,23	62.049,61
	12311020000	6			BENS DE INFORMÁTICA	3.414.356,16	1.016.949,74	120.193,88	4.311.112,02
P	12311020100	7			EQUIPAMENTOS DE PROCESSAMENTO DE DADOS	3.182.111,26	914.370,85	117.984,59	3.978.497,52
P	12311020200	7			EQUIPAMENTOS DE TECNOLOGIA DA INFORMAÇÃO	35.496,62	44.058,33	2.209,29	77.345,66
P	12311020300	7			SISTEMAS APLICATIVOS - SOFTWARES	196.748,28	58.520,56	,00	255.268,84
	12311030000	6			MÓVEIS E UTENSÍLIOS	10.049.560,52	862.691,15	586.389,67	10.325.862,00
P	12311030100	7			APARELHOS E UTENSÍLIOS DOMÉSTICOS	2.152.459,89	333.733,93	210.644,46	2.275.549,36
P	12311030200	7			MÁQUINAS E UTENSÍLIOS DE ESCRITÓRIO	58.298,66	2.398,98	2.171,59	58.526,05

R5876B215A 07/03/22 15:06:11 GMLIMA

Página 2

BALANCETE DE VERIFICAÇÃO

Ano: 2021
Período: Dezembro

Órgão 01 - ALEP1

Unidade Contábil 00100 ASSEMBLEIA LEGISLATIVA

Unidade 0101 - ASSEMBLEIA LEGISLATIVA

Sup. N° da Conta

Fin.	PCASP	NC	Sub-conta	Tp.	Descrição	Saldo do Ano Anterior	Débito até a Data	Crédito até a Data	Saldo Atual
P	12311030300	7			MOBILIÁRIO EM GERAL	7.591.180,87	297.840,75	300.203,68	7.588.817,94
P	12311030400	7			UTENSÍLIOS EM GERAL	247.621,10	228.717,49	73.369,94	402.968,65
	12311040000	6			MATERIAIS CULTURAIS, EDUCACIONAIS E DE COMUNICAÇÃO	7.076.753,24	1.610.134,59	1.463.388,42	7.223.499,41
P	12311040500	7			EQUIPAMENTOS PARA ÁUDIO, VÍDEO E FOTO	903.272,02	1.262.086,46	786.517,49	1.378.840,99
P	12311040600	7			OBRAS DE ARTE E PEÇAS PARA EXPOSIÇÃO	6.173.481,22	348.048,13	676.870,93	5.844.658,42
P	12311110000	6			PEÇAS NÃO INCORPORÁVEIS A IMÓVEIS	28.113,58	36.120,44	3.878,67	60.355,35
	12320000000	4			BENS IMÓVEIS	4.629.442,04	9.109.752,21	5.823.506,54	7.915.687,71
	12321000000	5			BENS IMOVEIS- CONSOLIDAÇÃO	4.629.442,04	9.109.752,21	5.823.506,54	7.915.687,71
	12321040000	6			BENS DOMINICAIS	,00	2.963.720,20	,00	2.963.720,20
P	12321049900	7			OUTROS BENS DOMINICAIS	,00	2.963.720,20	,00	2.963.720,20
	12321060000	6			BENS IMÓVEIS EM ANDAMENTO	2.005.309,44	3.683.205,49	5.688.514,93	,00
P	12321060100	7			OBRAS EM ANDAMENTO	2.005.309,44	3.683.205,49	5.688.514,93	,00
P	12321070000	6			INSTALAÇÕES	2.624.132,60	2.462.826,52	134.991,61	4.951.967,51
	12380000000	4			(-) DEPRECIÇÃO, EXAUSTÃO E AMORTIZAÇÃO ACUMULADAS	C 10.195.414,40	1.386.854,33	3.851.982,80	12.660.542,87 C
	12381000000	5			(-) DEPRECIÇÃO, EXAUSTÃO E AMORTIZAÇÃO ACUMULADAS - CONSOLIDAÇÃO	C 10.195.414,40	1.386.854,33	3.851.982,80	12.660.542,87 C
	12381010000	6			(-) DEPRECIÇÃO ACUMULADA - BENS MÓVEIS	C 10.152.005,02	1.383.883,52	3.637.656,39	12.405.777,89 C
P	12381010100	7			(-) DEPRECIÇÃO ACUMULADA DE MÁQUINAS, APARELHOS, EQUIPAMENTOS E FERRAMENTAS	C 96.850,58	18.431,32	117.652,37	196.071,63 C
P	12381010200	7			(-) DEPRECIÇÃO ACUMULADA DE BENS DE INFORMÁTICA	C 1.051.138,50	106.570,08	890.738,35	1.835.306,77 C
P	12381010300	7			(-) DEPRECIÇÃO ACUMULADA DE MÓVEIS E UTENSÍLIOS	C 5.941.441,25	527.027,43	1.104.667,67	6.519.081,49 C
P	12381010400	7			(-) DEPRECIÇÃO ACUMULADA DE MATERIAIS CULTURAIS, EDUCACIONAIS E DE COMUNICAÇÃO	C 3.062.574,69	731.854,69	1.519.499,93	3.850.219,93 C
P	12381010600	7			(-) DEPRECIÇÃO ACUMULADA DE PEÇAS E CONJUNTOS DE REPOSIÇÃO	,00	,00	5.098,07	5.098,07 C
	12381020000	6			(-) DEPRECIÇÃO ACUMULADA - BENS IMÓVEIS	C 43.409,38	2.970,81	214.326,41	254.764,98 C
P	12381020200	7			(-) DEPRECIÇÃO ACUMULADA DE BENS DOMINICAIS	,00	14,42	63.311,69	63.297,27 C

R5876B215A 07/03/22 15:06:11 GMLIMA

Página 3

BALANCETE DE VERIFICAÇÃO

Ano: 2021
Período: Dezembro

Órgão 01 - ALEP1

Unidade Contábil 00100 ASSEMBLEIA LEGISLATIVA

Unidade 0101 - ASSEMBLEIA LEGISLATIVA

Sup. N° da Conta

Fin.	PCASP	NC	Sub-conta	Tp.	Descrição	Saldo do Ano Anterior	Débito até a Data	Crédito até a Data	Saldo Atual	
P	12381020500	7			(-) DEPRECIÇÃO ACUMULADA DE INSTALAÇÕES	C 42.247,03	1.325,48	150.546,16	191.467,71	C
P	12381029900	7			(-) DEPRECIÇÃO ACUMULADA DE DEMAIS BENS IMÓVEIS	C 1.162,35	1.630,91	468,56	,00	
	20000000000	1			PASSIVO E PATRIMÔNIO LIQUIDO	C 156.802.322,87	3.482.145.974,55	3.492.305.869,09	166.962.217,41	C
	21000000000	2			PASSIVO CIRCULANTE	C 4.581.544,15	1.943.103.521,65	1.952.346.827,47	13.824.849,97	C
	21100000000	3			OBRIGAÇÕES TRABALHISTAS, PREVIDENCIÁRIAS E ASSISTENCIAIS A PAGAR A CURTO PRAZO	C 739.193,98	1.588.779.320,29	1.588.927.041,60	886.915,29	C
	21110000000	4			PESSOAL A PAGAR	C 534.085,78	1.266.199.894,32	1.266.384.365,86	718.557,32	C
	21111000000	5			PESSOAL A PAGAR - CONSOLIDAÇÃO	C 534.085,78	1.266.199.894,32	1.266.384.365,86	718.557,32	C
	21111010000	6			PESSOAL A PAGAR	C 65.515,19	1.210.419.055,49	1.211.072.097,62	718.557,32	C
X	21111010100	7			SALÁRIOS, REMUNERAÇÕES E BENEFÍCIOS	C 4.406,18	1.160.381.257,12	1.161.036.048,07	659.197,13	C
F	21111010101	8			FINANCEIRO - SALÁRIOS, REMUNERAÇÕES E BENEFÍCIOS	C 4.406,18	1.160.381.257,12	1.161.036.048,07	659.197,13	C
X	21111010200	7			DÉCIMO TERCEIRO SALÁRIO	,00	36.932.940,40	36.932.940,40	,00	
F	21111010201	8			DÉCIMO TERCEIRO SALÁRIO	,00	36.932.940,40	36.932.940,40	,00	
X	21111010300	7			FÉRIAS	C 61.109,01	13.104.857,97	13.103.109,15	59.360,19	C
F	21111010301	8			FÉRIAS	C 61.109,01	13.104.857,97	13.103.109,15	59.360,19	C
	21111020000	6			PESSOAL A PAGAR DE EXERCÍCIOS ANTERIORES	C 468.570,59	55.780.838,83	55.312.268,24	,00	
X	21111020100	7			SALÁRIOS, REMUNERAÇÕES E BENEFÍCIOS DE EXERCÍCIOS ANTERIORES	C 468.570,59	55.780.838,83	55.312.268,24	,00	
F	21111020101	8			FINANCEIRO - SALÁRIOS, REMUNERAÇÕES E BENEFÍCIOS DE EXERCÍCIOS ANTERIORES	C 468.570,59	55.780.838,83	55.312.268,24	,00	
	21120000000	4			BENEFÍCIOS PREVIDENCIÁRIOS A PAGAR	,00	88.530.122,92	88.554.905,15	24.782,23	C
	21121000000	5			BENEFÍCIOS PREVIDENCIÁRIOS A PAGAR- CONSOLIDAÇÃO	,00	54.280.017,82	54.304.800,05	24.782,23	C
X	21121010000	6			BENEFÍCIOS PREVIDENCIÁRIOS A PAGAR	,00	54.280.017,82	54.304.800,05	24.782,23	C
F	21121010100	7			FINANCEIRO - BENEFÍCIOS PREVIDENCIÁRIOS A PAGAR	,00	54.280.017,82	54.304.800,05	24.782,23	C
	21122000000	5			BENEFÍCIOS PREVIDENCIÁRIOS A PAGAR- INTRA OFSS	,00	34.250.105,10	34.250.105,10	,00	
P	21122010000	6			BENEFÍCIOS PREVIDENCIÁRIOS A PAGAR- INTRA COBERTURA DEFICIT FINANCEIRO	,00	9.110.886,59	9.110.886,59	,00	

R5876B215A 07/03/22 15:06:11 GMLIMA

BALANCETE DE VERIFICAÇÃO

Ano: 2021
Período: Dezembro

Órgão 01 - ALEP1

Unidade Contábil 00100 ASSEMBLEIA LEGISLATIVA

Unidade 0101 - ASSEMBLEIA LEGISLATIVA

Sup. N° da Conta

Fin.	PCASP	NC	Sub-conta	Tp.	Descrição	Saldo do Ano Anterior	Débito até a Data	Crédito até a Data	Saldo Atual
F	21122060000	6			APORTE PARA COBERTURA DE DÉFICIT FINANCEIRO A PAGAR	,00	25.139.218,51	25.139.218,51	,00
	21140000000	4			ENCARGOS SOCIAIS A PAGAR	C 205.108,20	234.049.303,05	233.987.770,59	143.575,74 C
	21141000000	5			ENCARGOS SOCIAIS A PAGAR-CONSOLIDAÇÃO	C 205.108,20	1.211.464,59	1.149.932,13	143.575,74 C
X	21141980000	6			OUTROS ENCARGOS SOCIAIS	C 205.108,20	1.211.464,59	1.149.932,13	143.575,74 C
F	21141980100	7			FINANCEIRO - OUTROS ENCARGOS SOCIAIS	C 205.108,20	1.211.464,59	1.149.932,13	143.575,74 C
	21142000000	5			ENCARGOS SOCIAIS A PAGAR-INTRA OFSS	,00	42.690.951,16	42.690.951,16	,00
X	21142010000	6			CONTRIBUIÇÃO A REGIME PRÓPRIO DE PREVIDÊNCIA (RPPS)	,00	42.690.951,16	42.690.951,16	,00
F	21142010100	7			FINANCEIRO - CONTRIB A REGIME PRÓPRIO PREVIDÊNCIA (RPPS)	,00	42.690.951,16	42.690.951,16	,00
	21143000000	5			ENCARGOS SOCIAIS A PAGAR-INTER OFSS - UNIÃO	,00	190.146.887,30	190.146.887,30	,00
	21143010000	6			CONTRIBUIÇÕES AO RGPS A PAGAR	,00	190.146.887,30	190.146.887,30	,00
X	21143010100	7			CONTRIBUIÇÕES AO RGPS SOBRE SALÁRIOS E REMUNERAÇÕES	,00	190.146.887,30	190.146.887,30	,00
F	21143010101	8			CONTRIBUIÇÕES AO RGPS SOBRE SALÁRIOS E REMUNERAÇÕES	,00	190.146.887,30	190.146.887,30	,00
	21300000000	3			FORNECEDORES E CONTAS A PAGAR A CURTO PRAZO	C 362.478,99	252.239.001,31	252.449.104,02	572.581,70 C
	21310000000	4			FORNECEDORES E CONTAS A PAGAR NACIONAIS A CURTO PRAZO	C 362.478,99	252.239.001,31	252.449.104,02	572.581,70 C
	21311000000	5			FORNECEDORES E CONTAS A PAGAR NACIONAIS A CURTO PRAZO - CONSOLIDAÇÃO	C 362.478,99	252.239.001,31	252.449.104,02	572.581,70 C
	21311010000	6			FORNECEDORES NACIONAIS	C 362.478,99	246.791.850,42	247.001.953,13	572.581,70 C
X	21311010100	7			FORNECEDORES NÃO PARCELADOS A PAGAR	C 362.478,99	246.791.850,42	247.001.953,13	572.581,70 C
F	21311010101	8			FORNECEDORES NÃO FINANCIADOS A PAGAR	C 362.478,99	246.791.850,42	247.001.953,13	572.581,70 C
	21311030000	6			CONTAS A PAGAR CREDORES NACIONAIS	,00	5.447.150,89	5.447.150,89	,00
X	21311030100	7			CONTAS NÃO PARCELADAS A PAGAR	,00	5.447.150,89	5.447.150,89	,00

R5876B215A 07/03/22 15:06:11 GMLIMA

Página 5

BALANCETE DE VERIFICAÇÃO

Ano: 2021
Período: Dezembro

Órgão 01 - ALEP1

Unidade Contábil 00100 ASSEMBLEIA LEGISLATIVA

Unidade 0101 - ASSEMBLEIA LEGISLATIVA

Sup. N° da Conta

Fin.	PCASP	NC	Sub-conta	Tp.	Descrição	Saldo do Ano Anterior	Débito até a Data	Crédito até a Data	Saldo Atual
F	21311030101	8			CONTAS NÃO FINANCIADAS A PAGAR	,00	5.447.150,89	5.447.150,89	,00
	21800000000	3			DEMAIS OBRIGAÇÕES A CURTO PRAZO	C 3.479.871,18	102.085.200,05	110.970.681,85	12.365.352,98 C
	21880000000	4			VALORES RESTITUÍVEIS	C 3.479.871,18	99.646.120,02	108.531.601,82	12.365.352,98 C
	21881000000	5			VALORES RESTITUÍVEIS - CONSOLIDAÇÃO	C 3.479.871,18	99.646.120,02	108.531.601,82	12.365.352,98 C
	21881010000	6			CONSIGNAÇÕES	,00	86.685.963,35	86.685.963,35	,00
F	21881010200	7			CONTRIBUIÇÃO AO RGPS	,00	1.832.235,54	1.832.235,54	,00
F	21881010400	7			IMPOSTO SOBRE A RENDA RETIDO NA FONTE - IRRF	,00	620.282,89	620.282,89	,00
F	21881010800	7			ISS	,00	406.789,15	406.789,15	,00
F	21881019900	7			OUTROS CONSIGNATARIOS	,00	83.826.655,77	83.826.655,77	,00
	21881040000	6			DEPÓSITOS NÃO JUDICIAIS	,00	1.362.531,11	1.362.531,11	,00
F	21881049900	7			OUTROS DEPOSITOS	,00	1.362.531,11	1.362.531,11	,00
F	21881990000	6			OUTROS VALORES RESTITUÍVEIS	C 3.479.871,18	11.597.625,56	20.483.107,36	12.365.352,98 C
F	21881990100	7			VALORES RESTITUÍVEIS DE DEPÓSITOS	,00	4.058.877,19	16.424.230,17	12.365.352,98 C
	21890000000	4			OUTRAS OBRIGAÇÕES A CURTO PRAZO	,00	2.439.080,03	2.439.080,03	,00
	21891000000	5			OUTRAS OBRIGAÇÕES A CURTO PRAZO - CONSOLIDAÇÃO	,00	2.439.080,03	2.439.080,03	,00
X	21891020000	6			DIARIAS A PAGAR	,00	1.486.082,66	1.486.082,66	,00
F	21891020100	7			FINANCEIRO - DIARIAS A PAGAR	,00	1.486.082,66	1.486.082,66	,00
X	21891030000	6			SUPRIMENTOS DE FUNDOS A PAGAR	,00	952.997,37	952.997,37	,00
F	21891030100	7			FINANCEIRO - SUPRIMENTOS DE FUNDOS A PAGAR	,00	952.997,37	952.997,37	,00
	23000000000	2			PATRIMÔNIO LIQUIDO	C 152.220.778,72	1.539.042.452,90	1.539.959.041,62	153.137.367,44 C
	23700000000	3			RESULTADOS ACUMULADOS	C 152.220.778,72	1.539.042.452,90	1.539.959.041,62	153.137.367,44 C
	23710000000	4			SUPERÁVITS OU DÉFICITS ACUMULADOS	C 152.220.778,72	1.539.042.452,90	1.539.959.041,62	153.137.367,44 C
	23711000000	5			SUPERÁVITS OU DÉFICITS ACUMULADOS - CONSOLIDAÇÃO	324.173.653,11	438.711.898,77	916.022.919,32	153.137.367,44 C
	23711010000	6			SUPERÁVITS OU DÉFICITS DO EXERCÍCIO	389.441.335,28	,00	389.441.335,28	,00
	23711020000	6			SUPERÁVITS OU DÉFICITS DE EXERCÍCIOS ANTERIORES	C 64.501.608,95	437.945.825,55	525.664.995,32	152.220.778,72 C
	23711030000	6			AJUSTES DE EXERCÍCIOS ANTERIORES	C 766.073,22	766.073,22	916.588,72	916.588,72 C
	23711030200	7			PERMANENTE - AJUSTES DE EXERCÍCIOS ANTERIORES	,00	,00	916.588,72	916.588,72 C

R5876B215A 07/03/22 15:06:11 GMLIMA

BALANCETE DE VERIFICAÇÃO

Ano: 2021
Período: Dezembro

Órgão 01 - ALEP1

Unidade Contábil 00100 ASSEMBLEIA LEGISLATIVA

Unidade 0101 - ASSEMBLEIA LEGISLATIVA

Sup. N° da Conta

Fin.	PCASP	NC	Sub-conta	Tp.	Descrição	Saldo do Ano Anterior	Débito até a Data	Crédito até a Data	Saldo Atual
	23712000000	5			SUPERÁVITS OU DÉFICITS ACUMULADOS - INTRA OFSS	C 525.574.995,32	1.051.149.990,64	525.574.995,32	,00
	23712010000	6			SUPERÁVITS OU DÉFICITS DO EXERCÍCIO	C 525.574.995,32	525.574.995,32	,00	,00
	23712020000	6			SUPERAVITS OU DEFICITS DE EXERCÍCIOS ANTERIORES	,00	525.574.995,32	525.574.995,32	,00
	23713000000	5			SUPERÁVITS OU DÉFICITS ACUMULADOS - INTER OFSS - UNIÃO	49.180.563,49	49.180.563,49	98.361.126,98	,00
	23713010000	6			SUPERÁVITS OU DÉFICITS DO EXERCÍCIO	49.180.563,49	,00	49.180.563,49	,00
	23713020000	6			SUPERAVITS OU DEFICITS DE EXERCÍCIOS ANTERIORES	,00	49.180.563,49	49.180.563,49	,00
	30000000000	1			VARIAÇÃO PATRIMONIAL DIMINUTIVA	,00	980.947.276,63	150.960.744,07	829.986.532,56
	31000000000	2			PESSOAL E ENCARGOS	,00	421.931.607,74	44.570.060,49	377.361.547,25
	31100000000	3			REMUNERAÇÃO A PESSOAL	,00	317.212.697,13	33.469.912,77	283.742.784,36
	31110000000	4			REMUNERAÇÃO A PESSOAL ATIVO CIVIL - ABRANGIDOS PELO RPPS	,00	42.320.045,97	35.431,51	42.284.614,46
	31111000000	5			REMUNERAÇÃO A PESSOAL ATIVO CIVIL - ABRANGIDOS PELO RPPS - CONSOLIDAÇÃO	,00	42.320.045,97	35.431,51	42.284.614,46
	31111010000	6			VENCIMENTOS E VANTAGENS FIXAS - PESSOAL CIVIL - RPPS	,00	42.320.045,97	35.431,51	42.284.614,46
	31111010100	7			VENCIMENTOS E SALÁRIOS	,00	37.999.092,90	,00	37.999.092,90
	31111012200	7			13. SALÁRIO	,00	3.088.049,21	,00	3.088.049,21
	31111012400	7			FÉRIAS - ABONO CONSTITUCIONAL	,00	993.104,34	,00	993.104,34
	31111019900	7			OUTROS VENCIMENTOS E VANTAGENS FIXAS - PESSOAL CIVIL RPPS	,00	239.799,52	35.431,51	204.368,01
	31120000000	4			REMUNERAÇÃO A PESSOAL ATIVO CIVIL - ABRANGIDOS PELO RGPS	,00	274.892.651,16	33.434.481,26	241.458.169,90
	31121000000	5			REMUNERAÇÃO A PESSOAL ATIVO CIVIL - ABRANGIDOS PELO RGPS - CONSOLIDAÇÃO	,00	274.892.651,16	33.434.481,26	241.458.169,90
	31121010000	6			VENCIMENTOS E VANTAGENS FIXAS - PESSOAL CIVIL - RGPS	,00	274.892.651,16	33.434.481,26	241.458.169,90

R5876B215A 07/03/22 15:06:11 GMLIMA

Página 7

BALANCETE DE VERIFICAÇÃO

Ano: 2021
Período: Dezembro

Órgão 01 - ALEP1

Unidade Contábil 00100 ASSEMBLEIA LEGISLATIVA

Unidade 0101 - ASSEMBLEIA LEGISLATIVA

Sup. N° da Conta

Fin.	PCASP	NC	Sub-conta	Tp.	Descrição	Saldo do Ano Anterior	Débito até a Data	Crédito até a Data	Saldo Atual
	31121010100	7			VENCIMENTOS E SALARIOS	,00	255.589.231,57	33.419.110,83	222.170.120,74
	31121012100	7			FERIAS VENCIDAS E PROPORCIONAIS	,00	360.015,76	,00	360.015,76
	31121012200	7			13. SALARIO	,00	14.699.569,24	15.370,43	14.684.198,81
	31121012400	7			FERIAS - ABONO CONSTITUCIONAL	,00	4.243.834,59	,00	4.243.834,59
	31200000000	3			ENCARGOS PATRONAIS	,00	71.166.559,39	9.374.065,06	61.792.494,33
	31210000000	4			ENCARGOS PATRONAIS - RPPS	,00	11.704.872,33	1.492.924,58	10.211.947,75
	31212000000	5			ENCARGOS PATRONAIS - RPPS - INTRA OFSS	,00	11.704.872,33	1.492.924,58	10.211.947,75
	31212010000	6			CONTRIBUIÇÃO PATRONAL PARA O RPPS	,00	11.704.872,33	1.492.924,58	10.211.947,75
	31220000000	4			ENCARGOS PATRONAIS - RGPS	,00	59.371.475,26	7.880.852,78	51.490.622,48
	31223000000	5			ENCARGOS PATRONAIS - RGPS - INTER OFSS - UNIÃO	,00	59.371.475,26	7.880.852,78	51.490.622,48
	31223010000	6			CONTRIBUIÇÕES PREVIDENCIÁRIAS - RGPS	,00	59.371.475,26	7.880.852,78	51.490.622,48
	31250000000	4			CONTRIBUIÇÕES A ENTIDADES FECHADAS DE PREVIDÊNCIA	,00	90.211,80	287,70	89.924,10
	31251000000	5			CONTRIBUIÇÕES A ENTIDADES FECHADAS DE PREVIDÊNCIA - CONSOLIDAÇÃO	,00	90.211,80	287,70	89.924,10
	31251030000	6			CONTRIBUIÇÃO PATRONAL PREVIDÊNCIA PRIVADA	,00	90.211,80	287,70	89.924,10
	31300000000	3			BENEFÍCIOS A PESSOAL	,00	25.095.887,60	1.692.304,92	23.403.582,68
	31310000000	4			BENEFÍCIOS A PESSOAL - RPPS	,00	3.279.952,73	66,42	3.279.886,31
	31311000000	5			BENEFÍCIOS A PESSOAL - RPPS - CONSOLIDAÇÃO	,00	3.279.952,73	66,42	3.279.886,31
	31311010000	6			AUXÍLIO ALIMENTAÇÃO	,00	3.279.952,73	66,42	3.279.886,31
	31320000000	4			BENEFÍCIOS A PESSOAL - RGPS	,00	21.815.934,87	1.692.238,50	20.123.696,37
	31321000000	5			BENEFÍCIOS A PESSOAL - RGPS - CONSOLIDAÇÃO	,00	21.815.934,87	1.692.238,50	20.123.696,37
	31321010000	6			AUXÍLIO ALIMENTAÇÃO	,00	21.815.934,87	1.692.238,50	20.123.696,37
	31900000000	3			OUTRAS VARIAÇÕES PATRIMONIAIS DIMINUTIVAS - PESSOAL E ENCARGOS	,00	8.456.463,62	33.777,74	8.422.685,88
	31920000000	4			PESSOAL REQUISITADO DE OUTROS ORGAOS E ENTES	,00	6.778.236,77	33.777,74	6.744.459,03
	31921000000	5			PESSOAL REQUISITADO DE OUTROS ORGAOS E ENTES - CONSOLIDAÇÃO	,00	6.778.236,77	33.777,74	6.744.459,03

R5876B215A 07/03/22 15:06:11 GMLIMA

Página 8

BALANCETE DE VERIFICAÇÃO

Ano: 2021
Período: Dezembro

Órgão 01 - ALEP1

Unidade Contábil 00100 ASSEMBLEIA LEGISLATIVA

Unidade 0101 - ASSEMBLEIA LEGISLATIVA

Sup. N° da Conta

Fin.	PCASP	NC	Sub-conta	Tp.	Descrição	Saldo do Ano Anterior	Débito até a Data	Crédito até a Data	Saldo Atual
	31921010000	6			RESSARCIMENTO DE ENCARGO PESSOAL CEDIDO	,00	6.778.236,77	33.777,74	6.744.459,03
	31990000000	4			OUTRAS VPD DE PESSOAL E ENCARGOS	,00	1.678.226,85	,00	1.678.226,85
	31991000000	5			OUTRAS VPD DE PESSOAL E ENCARGOS - CONSOLIDAÇÃO	,00	225.619,02	,00	225.619,02
	31991020000	6			OUTRAS VARIAÇÕES PATRIMONIAIS DIMINUTIVAS - ENCARGOS	,00	225.619,02	,00	225.619,02
	31992000000	5			OUTRAS VPD DE PESSOAL E ENCARGOS - INTRA	,00	1.452.607,83	,00	1.452.607,83
	31992020000	6			OUTRAS VARIAÇÕES PATRIMONIAIS DIMINUTIVAS - ENCARGOS	,00	1.452.607,83	,00	1.452.607,83
	32000000000	2			BENEFÍCIOS PREVIDENCIÁRIOS E ASSISTENCIAIS	,00	16.995.654,44	244,92	16.995.409,52
	32100000000	3			APOSENTADORIAS E REFORMAS	,00	87.605,98	244,92	87.361,06
	32110000000	4			APOSENTADORIAS - RPPS	,00	87.605,98	244,92	87.361,06
	32111000000	5			APOSENTADORIAS - RPPS - CONSOLIDAÇÃO	,00	87.605,98	244,92	87.361,06
	32111990000	6			OUTRAS APOSENTADORIAS	,00	87.605,98	244,92	87.361,06
	32111990100	7			OUTRAS APOSENTADORIAS	,00	68.341,16	,00	68.341,16
	32111990102	8			APOSENTADORIA - ASSEMBLÉIA LEGISLATIVA	,00	68.341,16	,00	68.341,16
	32111990200	7			PROVISÃO 13º SALÁRIO APOSENTADORIA - EXECUTIVO	,00	19.264,82	244,92	19.019,90
	32111990202	8			PROVISÃO 13º SALÁRIO APOSENTADORIA - ASSEMBLÉIA LEGISLATIVA	,00	19.019,90	,00	19.019,90
	32111990206	8			PROVISÃO 13º SALÁRIO APOSENTADORIA - DEFENSORIA PÚBLICA	,00	244,92	244,92	,00
	32200000000	3			PENSÕES	,00	15.347.084,34	,00	15.347.084,34
	32210000000	4			PENSÕES - RPPS	,00	15.347.084,34	,00	15.347.084,34
	32211000000	5			PENSÕES - RPPS - CONSOLIDAÇÃO	,00	15.347.084,34	,00	15.347.084,34
	32211010000	6			PROVENTOS DE PENSÕES	,00	15.347.084,34	,00	15.347.084,34
	32211010100	7			PROVENTOS DE PENSÕES	,00	14.177.190,97	,00	14.177.190,97
	32211010102	8			PENSIONISTAS - ASSEMBLÉIA LEGISLATIVA	,00	14.177.190,97	,00	14.177.190,97
	32211010200	7			13º PENSIONISTAS	,00	1.169.893,37	,00	1.169.893,37

R5876B215A 07/03/22 15:06:11 GMLIMA

BALANCETE DE VERIFICAÇÃO

Ano: 2021
Período: Dezembro

Órgão 01 - ALEP1

Unidade Contábil 00100 ASSEMBLEIA LEGISLATIVA

Unidade 0101 - ASSEMBLEIA LEGISLATIVA

Sup. N° da Conta

Fin.	PCASP	NC	Sub-conta	Tp.	Descrição	Saldo do Ano Anterior	Débito até a Data	Crédito até a Data	Saldo Atual
	32211010202	8			13° PENSIONISTAS - ASSEMBLEIA LEGISLATIVA	,00	1.169.893,37	,00	1.169.893,37
	32900000000	3			OUTROS BENEFÍCIOS PREVIDENCIÁRIOS E ASSISTENCIAIS	,00	1.560.964,12	,00	1.560.964,12
	32910000000	4			OUTROS BENEFÍCIOS PREVIDENCIÁRIOS E ASSISTENCIAIS - RPPS	,00	182.928,30	,00	182.928,30
	32911000000	5			OUTROS BENEFÍCIOS PREVIDENCIÁRIOS E ASSISTENCIAIS - RPPS - CONSOLIDAÇÃO	,00	182.928,30	,00	182.928,30
	32911010000	6			AUXILIO FUNERAL ATIVO CIVIL	,00	182.928,30	,00	182.928,30
	32990000000	4			OUTROS BENEFÍCIOS PREVIDENCIÁRIOS E ASSISTENCIAIS	,00	1.378.035,82	,00	1.378.035,82
	32991000000	5			OUTROS BENEFÍCIOS PREVIDENCIÁRIOS E ASSISTENCIAIS - CONSOLIDAÇÃO	,00	1.378.035,82	,00	1.378.035,82
	32991010000	6			OUTROS AUXÍLIOS FINANCEIROS A PESSOAS FÍSICAS	,00	1.378.035,82	,00	1.378.035,82
	33000000000	2			USO DE BENS, SERVIÇOS E CONSUMO DE CAPITAL FIXO	,00	68.625.255,25	4.329.213,74	64.296.041,51
	33100000000	3			USO DE MATERIAL DE CONSUMO	,00	4.155.703,70	166.431,14	3.989.272,56
	33110000000	4			CONSUMO DE MATERIAL	,00	4.155.703,70	166.431,14	3.989.272,56
	33111000000	5			CONSUMO DE MATERIAL - CONSOLIDAÇÃO	,00	4.155.703,70	166.431,14	3.989.272,56
	33111010000	6			COMBUSTIVEIS E LUBRIFICANTES AUTOMOTIVOS	,00	2.412.164,49	62.304,31	2.349.860,18
	33111060000	6			GENEROS ALIMENTAÇÃO	,00	104.159,16	,00	104.159,16
	33111160000	6			MATERIAL DE EXPEDIENTE	,00	102.637,51	20.800,44	81.837,07
	33111170000	6			MATERIAL DE PROCESSAMENTO DE DADOS	,00	726.669,10	4.580,95	722.088,15
	33111190000	6			MATERIAL DE ACONDICIONAMENTO E EMBALAGEM	,00	319,14	,00	319,14
	33111210000	6			MATERIAL DE COPA E COZINHA	,00	567.380,60	41.734,44	525.646,16
	33111220000	6			MATERIAL DE LIMPEZA E PRODUTOS DE HIGIENIZAÇÃO	,00	37.864,72	767,11	37.097,61
	33111240000	6			MATERIAL P/MANUT. E BENS IMÓVEIS/INSTALAÇÕES	,00	94.504,94	15.875,38	78.629,56
	33111250000	6			MATERIAL PARA MANUTENÇÃO DE BENS	,00	6.616,59	,00	6.616,59
	33111260000	6			MATERIAL ELETRICO E ELETRONICO	,00	29.078,11	,00	29.078,11
	33111290000	6			MATERIAL PARA AUDIO, VIDEO E FOTO	,00	1.545,31	,00	1.545,31
	33111500000	6			BANDEIRAS, FLÂMULAS E INSIGNIAS	,00	5.688,00	,00	5.688,00

R5876B215A 07/03/22 15:06:11 GMLIMA

BALANCETE DE VERIFICAÇÃO

Ano: 2021
Período: Dezembro

Órgão 01 - ALEP1

Unidade Contábil 00100 ASSEMBLEIA LEGISLATIVA

Unidade 0101 - ASSEMBLEIA LEGISLATIVA

Sup. N° da Conta

Fin.	PCASP	NC	Sub-conta	Tp.	Descrição	Saldo do Ano Anterior	Débito até a Data	Crédito até a Data	Saldo Atual
	33111990000	6			OUTROS MATERIAIS DE CONSUMO	,00	67.076,03	20.368,51	46.707,52
	33200000000	3			SERVIÇOS	,00	60.616.029,28	3.997.370,34	56.618.658,94
	33210000000	4			DIÁRIAS	,00	619.747,15	12.120,70	607.626,45
	33211000000	5			DIÁRIAS - CONSOLIDAÇÃO	,00	619.747,15	12.120,70	607.626,45
	33211010000	6			DIARIAS PESSOAL CIVIL	,00	496.082,35	8.471,83	487.610,52
	33211020000	6			DIARIAS - PESSOAL MILITAR	,00	123.664,80	3.648,87	120.015,93
	33220000000	4			SERVIÇOS TERCEIROS - PF	,00	62.000,00	16.000,00	46.000,00
	33221000000	5			SERVIÇOS TERCEIROS - PF - CONSOLIDAÇÃO	,00	62.000,00	16.000,00	46.000,00
	33221990000	6			OUTROS SERVICOS PRESTADOS POR PESSOA FISICA	,00	62.000,00	16.000,00	46.000,00
	33230000000	4			SERVIÇOS TERCEIROS - PJ	,00	59.934.282,13	3.969.249,64	55.965.032,49
	33231000000	5			SERVIÇOS TERCEIROS - PJ - CONSOLIDAÇÃO	,00	59.934.282,13	3.969.249,64	55.965.032,49
	33231040000	6			COMUNICAÇÃO	,00	536.394,93	32,15	536.362,78
	33231050000	6			PUBLICIDADE	,00	19.487.157,74	1.859.689,86	17.627.467,88
	33231060000	6			MANUTENÇÃO E CONSERVAÇÃO	,00	422.480,46	18.999,08	403.481,38
	33231080000	6			SERVIÇOS DE AGUA E ESGOTO, ENERGIA ELETRICA, GAS E OUTROS.	,00	932.650,88	9.640,18	923.010,70
	33231090000	6			SERVIÇOS DE ALIMENTAÇÃO	,00	223.605,78	8.374,59	215.231,19
	33231100000	6			LOCAÇÕES	,00	5.301.420,16	59.180,18	5.242.239,98
	33231110000	6			SERVIÇOS RELACIONADOS A TECNOLOGIA DA INFORMAÇÃO	,00	4.935.248,46	200.393,02	4.734.855,44
	33231120000	6			SERVIÇOS DE TRANSPORTE	,00	9.465,60	2.740,68	6.724,92
	33231140000	6			ASSINATURAS DE PERIODICOS E ANUIDADES	,00	651.275,47	20.731,20	630.544,27
	33231180000	6			CONDOMINIOS	,00	192.547,42	13.886,56	178.660,86
	33231230000	6			FESTIVIDADES E HOMENAGENS	,00	32.565,00	3.680,00	28.885,00
	33231250000	6			HOSPEDAGENS	,00	232.997,31	4.651,70	228.345,61
	33231270000	6			PRODUÇÕES JORNALISTICAS	,00	3.198.062,49	78.803,70	3.119.258,79
	33231290000	6			SEGUROS EM GERAL	,00	13.749,04	,00	13.749,04
	33231300000	6			SELEÇÃO E TREINAMENTO	,00	9.347,90	,00	9.347,90

R5876B215A 07/03/22 15:06:11 GMLIMA

BALANCETE DE VERIFICAÇÃO

Ano: 2021
Período: Dezembro

Órgão 01 - ALEP1

Unidade Contábil 00100 ASSEMBLEIA LEGISLATIVA

Unidade 0101 - ASSEMBLEIA LEGISLATIVA

Sup. N° da Conta

Fin.	PCASP	NC	Sub-conta	Tp.	Descrição	Saldo do Ano Anterior	Débito até a Data	Crédito até a Data	Saldo Atual
	33231310000	6			SERV.MEDICO-HOSPITALAR,ODONTOL.E LABORATORIAIS	,00	3.221.479,38	271.485,30	2.949.994,08
	33231320000	6			SERVIÇOS BANCARIOS	,00	18,00	,00	18,00
	33231360000	6			SERVIÇOS DE AUDIO VIDEO E FOTO	,00	463.059,81	3.100,00	459.959,81
	33231440000	6			SERVIÇOS DE REABILITAÇÃO PROFISSIONAL	,00	3.500,00	3.500,00	,00
	33231460000	6			SERVIÇOS GRÁFICOS E EDITORIAIS	,00	1.348.977,99	21.744,00	1.327.233,99
	33231510000	6			SERVIÇOS TECNICOS PROFISSIONAIS	,00	2.656.450,05	24.602,00	2.631.848,05
	33231540000	6			LOCAÇÃO DE MAO-DE-OBRA	,00	14.420.184,96	1.101.709,32	13.318.475,64
	33231560000	6			PASSAGENS E DESPESAS COM LOCOMOÇÃO	,00	415.135,31	10.729,98	404.405,33
	33231990000	6			OUTROS SERVIÇOS TERCEIROS - PJ	,00	1.226.507,99	251.576,14	974.931,85
	33300000000	3			DEPRECIACÃO, AMORTIZACÃO E EXAUSTÃO	,00	3.853.522,27	165.412,26	3.688.110,01
	33310000000	4			DEPRECIACÃO	,00	3.853.522,27	165.412,26	3.688.110,01
	33311000000	5			DEPRECIACÃO - CONSOLIDACÃO	,00	3.853.522,27	165.412,26	3.688.110,01
	33311010000	6			DEPRECIACÃO DE IMOBILIZADO	,00	3.853.522,27	165.412,26	3.688.110,01
	33311010100	7			DEPRECIACÃO DE BENS MÓVEIS	,00	3.639.664,42	164.072,36	3.475.592,06
	33311010200	7			DEPRECIACÃO DE BENS IMÓVEIS	,00	213.857,85	1.339,90	212.517,95
	35000000000	2			TRANSFERÊNCIAS E DELEGAÇÕES CONCEDIDAS	,00	473.354.880,18	102.061.224,92	371.293.655,26
	35100000000	3			TRANSFERÊNCIAS INTRAGOVERNAMENTAIS	,00	473.354.880,18	102.061.224,92	371.293.655,26
	35120000000	4			TRANSFERÊNCIAS CONCEDIDAS - INDEPENDENTES DE EXECUÇÃO ORÇAMENTÁRIA	,00	441.166.000,00	100.000.000,00	341.166.000,00
	35122000000	5			TRANSFERÊNCIAS CONCEDIDAS - INDEPENDENTES DE EXECUÇÃO ORÇAMENTÁRIA - INTRA OFSS	,00	441.166.000,00	100.000.000,00	341.166.000,00
	35122010000	6			TRANSFERÊNCIAS FINANCEIRAS CONCEDIDAS - INDEPENDENTES DE EXECUÇÃO ORÇAMENTÁRIA	,00	441.166.000,00	100.000.000,00	341.166.000,00
	35122010100	7			ORDEM DE TRANSFERÊNCIAS CONCEDIDAS	,00	441.166.000,00	100.000.000,00	341.166.000,00
	35130000000	4			TRANSFERENCIAS CONCEDIDAS PARA APORTES DE RECURSOS PARA O RPPS	,00	32.188.880,18	2.061.224,92	30.127.655,26
	35132000000	5			TRANSFERENCIAS CONCEDIDAS PARA APORTES DE RECURSOS	,00	32.188.880,18	2.061.224,92	30.127.655,26

R5876B215A 07/03/22 15:06:11 GMLIMA

BALANCETE DE VERIFICAÇÃO

Ano: 2021
Período: Dezembro

Órgão 01 - ALEP1

Unidade Contábil 00100 ASSEMBLEIA LEGISLATIVA

Unidade 0101 - ASSEMBLEIA LEGISLATIVA

Sup. N° da Conta

Fin.	PCASP	NC	Sub-conta	Tp.	Descrição	Saldo do Ano Anterior	Débito até a Data	Crédito até a Data	Saldo Atual
					PARA O RPPS - INTRA OFSS				
	35132010000	6			PLANO FINANCEIRO	,00	32.188.880,18	2.061.224,92	30.127.655,26
	35132010100	7			RECURSOS PARA COBERTURA DE INSUFICIÊNCIAS FINANCEIRAS	,00	32.188.880,18	2.061.224,92	30.127.655,26
	36000000000	2			DESVALORIZAÇÃO E PERDA DE ATIVOS E INCORPORAÇÃO DE PASSIVOS	,00	39.879,02	,00	39.879,02
	36200000000	3			PERDAS COM ALIENAÇÃO	,00	39.879,02	,00	39.879,02
	36220000000	4			PERDAS COM ALIENAÇÃO DE IMOBILIZADO	,00	17.526,42	,00	17.526,42
	36221000000	5			PERDAS COM ALIENAÇÃO DE IMOBILIZADO - CONSOLIDAÇÃO	,00	17.526,42	,00	17.526,42
	36221010000	6			PERDAS COM ALIENAÇÃO DE BENS MOVEIS	,00	17.526,42	,00	17.526,42
	36221010100	7			PERDAS COM ALIENAÇÃO DE MÁQUINAS, APARELHOS, EQUIPAMENTOS E FERRAMENTAS	,00	250,43	,00	250,43
	36221010200	7			PERDAS COM ALIENAÇÃO DE BENS DE INFORMÁTICA	,00	1.175,41	,00	1.175,41
	36221010300	7			PERDAS COM ALIENAÇÃO DE MÓVEIS E UTENSÍLIOS	,00	16.100,58	,00	16.100,58
	36230000000	4			PERDAS COM ALIENAÇÃO DE INTANGÍVEIS	,00	22.352,60	,00	22.352,60
	36231000000	5			PERDAS COM ALIENAÇÃO DE INTANGÍVEIS - CONSOLIDAÇÃO	,00	22.352,60	,00	22.352,60
	36231020000	6			"PERDAS COM ALIENAÇÃO DE MARCAS, DIREITOS E PATENTES INDUSTRIAIS"	,00	22.352,60	,00	22.352,60
	40000000000	1			VARIAÇÃO PATRIMONIAL AUMENTATIVA	,00	,00	754.584.159,01	754.584.159,01 C
	45000000000	2			TRANSFERÊNCIAS E DELEGAÇÕES RECEBIDAS	,00	,00	754.393.838,04	754.393.838,04 C
	45100000000	3			TRANSFERÊNCIAS INTRAGOVERNAMENTAIS	,00	,00	754.393.838,04	754.393.838,04 C
	45120000000	4			TRANSFERÊNCIAS RECEBIDAS INDEPENDENTES DE EXECUÇÃO ORÇAMENTÁRIA	,00	,00	754.393.838,04	754.393.838,04 C
	45122000000	5			TRANSFERÊNCIAS RECEBIDAS INDEPENDENTES DE EXECUÇÃO ORÇAMENTÁRIA - INTRA OFSS	,00	,00	754.393.838,04	754.393.838,04 C
	45122010000	6			TRANSFERÊNCIAS FINANCEIRAS RECEBIDAS - INDEPENDENTES DE EXECUÇÃO ORÇAMENTÁRIA	,00	,00	754.393.838,04	754.393.838,04 C

R5876B215A 07/03/22 15:06:11 GMLIMA

Página 13

BALANCETE DE VERIFICAÇÃO

Ano: 2021
Período: Dezembro

Órgão 01 - ALEP1

Unidade Contábil 00100 ASSEMBLEIA LEGISLATIVA

Unidade 0101 - ASSEMBLEIA LEGISLATIVA

Sup. N° da Conta

Fin.	PCASP	NC	Sub-conta	Tp.	Descrição	Saldo do Ano Anterior	Débito até a Data	Crédito até a Data	Saldo Atual	
45122010100	7				ORDEM DE TRANSFERÊNCIAS RECEBIDAS	,00	,00	754.393.838,04	754.393.838,04	C
46000000000	2				VALORIZAÇÃO E GANHOS COM ATIVOS E DESINCORPORAÇÃO DE PASSIVOS	,00	,00	190.320,97	190.320,97	C
46100000000	3				REAVALIAÇÃO DE ATIVOS	,00	,00	190.320,97	190.320,97	C
46110000000	4				REAVALIAÇÃO DE IMOBILIZADO	,00	,00	190.320,97	190.320,97	C
46111000000	5				REAVALIAÇÃO DE IMOBILIZADO - CONSOLIDAÇÃO	,00	,00	190.320,97	190.320,97	C
46111010000	6				REAVALIAÇÃO DE BENS MÓVEIS	,00	,00	190.320,97	190.320,97	C
46111010200	7				REAVALIAÇÃO DE BENS DE INFORMÁTICA	,00	,00	117.316,04	117.316,04	C
46111010400	7				REAVALIAÇÃO DE MATERIAIS CULTURAIS, EDUCACIONAIS E DE COMUNICAÇÃO	,00	,00	73.004,93	73.004,93	C
50000000000	1				CONTROLES DA APROVAÇÃO DO PLANEJAMENTO E ORÇAMENTO	15.744.250,37	755.964.703,62	252.889.865,62	518.819.088,37	
52000000000	2				ORÇAMENTO APROVADO	,00	741.840.838,00	238.766.000,00	503.074.838,00	
52200000000	3				FIXAÇÃO DA DESPESA	,00	741.840.838,00	238.766.000,00	503.074.838,00	
52210000000	4				DOTAÇÃO ORÇAMENTÁRIA	,00	741.840.838,00	238.766.000,00	503.074.838,00	
52211000000	5				DOTAÇÃO INICIAL	,00	720.240.838,00	,00	720.240.838,00	
52211010000	6				CREDITO INICIAL	,00	720.240.838,00	,00	720.240.838,00	
52212000000	5				DOTAÇÃO ADICIONAL POR TIPO DE CREDITO	,00	21.600.000,00	,00	21.600.000,00	
52212010000	6				CREDITO ADICIONAL - SUPLEMENTAR	,00	21.600.000,00	,00	21.600.000,00	
52219000000	5				CANCELAMENTO/REMANEJAMENTO DE DOTAÇÃO	,00	,00	238.766.000,00	238.766.000,00	C
52219010000	6				ALTERAÇÃO DO QUADRO DE DETALHAMENTO DA DESPESA	,00	,00	217.166.000,00	217.166.000,00	C
52219010900	7				(-) REDUÇÃO	,00	,00	217.166.000,00	217.166.000,00	C
52219040000	6				(-) CANCELAMENTO DE DOTAÇÕES	,00	,00	21.600.000,00	21.600.000,00	C
53000000000	2				INSCRIÇÃO DE RESTOS A PAGAR	15.744.250,37	14.123.865,62	14.123.865,62	15.744.250,37	
53100000000	3				INSCRIÇÃO DE RP NÃO PROCESSADOS	14.642.589,00	13.759.100,48	13.759.100,48	14.642.589,00	
53110000000	4				RP NÃO PROCESSADOS INSCRITOS	,00	13.759.100,48	,00	13.759.100,48	
53120000000	4				RP NÃO PROCESSADOS - EXERCÍCIOS ANTERIORES	883.488,52	,00	,00	883.488,52	
53170000000	4				RP NÃO PROCESSADOS - INSCRIÇÃO NO EXERCÍCIO	13.759.100,48	,00	13.759.100,48	,00	

R5876B215A 07/03/22 15:06:11 GMLIMA

Página 14

BALANCETE DE VERIFICAÇÃO

Ano: 2021
Período: Dezembro

Órgão 01 - ALEP1

Unidade Contábil 00100 ASSEMBLEIA LEGISLATIVA

Unidade 0101 - ASSEMBLEIA LEGISLATIVA

Sup. N° da Conta

Fin.	PCASP	NC	Sub-conta	Tp.	Descrição	Saldo do Ano Anterior	Débito até a Data	Crédito até a Data	Saldo Atual
	5320000000	3			INSCRIÇÃO DE RP PROCESSADOS	1.101.661,37	364.765,14	364.765,14	1.101.661,37
	5321000000	4			RP PROCESSADOS - INSCRITOS	,00	364.765,14	,00	364.765,14
	5322000000	4			RP PROCESSADOS - EXERCÍCIOS ANTERIORES	736.896,23	,00	,00	736.896,23
	5327000000	4			RP PROCESSADOS - INSCRIÇÃO NO EXERCÍCIO	364.765,14	,00	364.765,14	,00
	6000000000	1			CONTROLES DA EXECUÇÃO DO PLANEJAMENTO E ORÇAMENTO	C 15.744.250,37	4.446.884.959,99	4.949.959.797,99	518.819.088,37
	6200000000	2			EXECUÇÃO DO ORÇAMENTO	,00	4.409.340.049,83	4.912.414.887,83	503.074.838,00
	6220000000	3			EXECUÇÃO DA DESPESA	,00	4.409.340.049,83	4.912.414.887,83	503.074.838,00
	6221000000	4			DISPONIBILIDADES DE CREDITO	,00	4.409.340.049,83	4.912.414.887,83	503.074.838,00
	6221100000	5			CREDITO DISPONÍVEL	,00	836.878.547,68	877.148.939,01	40.270.391,33
	6221200000	5			CREDITO INDISPONÍVEL	,00	1.364.756.802,73	1.364.756.802,73	,00
	6221202000	6			CREDITO PRE-EMPENHADO	,00	1.364.756.802,73	1.364.756.802,73	,00
	6221202010	7			CRÉDITO PRÉ-EMPENHADO A LIBERAR	,00	715.067.793,08	715.067.793,08	,00
	6221202020	7			CRÉDITO PRÉ-EMPENHADO LIBERADO	,00	649.689.009,65	649.689.009,65	,00
	6221300000	5			CREDITO UTILIZADO	,00	2.207.704.699,42	2.670.509.146,09	462.804.446,67
	6221301000	6			CREDITO EMPENHADO A LIQUIDAR	,00	1.179.584.968,63	1.179.584.968,63	,00
	6221301010	7			CRÉDITO EMPENHADO A LIBERAR	,00	600.401.391,20	600.401.391,20	,00
	6221301020	7			CRÉDITO EMPENHADO LIBERADO	,00	579.183.577,43	579.183.577,43	,00
	6221302000	6			CREDITO EMPENHADO EM LIQUIDAÇÃO	,00	531.720.274,50	531.720.274,50	,00
	6221303000	6			CREDITO EMPENHADO LIQUIDADO A PAGAR	,00	489.704.113,49	489.704.113,49	,00
	6221304000	6			CREDITO EMPENHADO LIQUIDADO PAGO	,00	6.695.342,80	462.706.450,25	456.011.107,45
	6221305000	6			EMPENHOS A LIQUIDAR INSCRITOS EM RESTOS A PAGAR NAO PROCESSADOS	,00	,00	6.142.978,56	6.142.978,56
	6221307000	6			EMPENHOS LIQUIDADOS INSCRITOS EM RESTOS A PAGAR PROCESSADOS	,00	,00	650.360,66	650.360,66
	6300000000	2			EXECUÇÃO DE RESTOS A PAGAR	C 15.744.250,37	37.544.910,16	37.544.910,16	15.744.250,37
	6310000000	3			EXECUÇÃO DE RP NÃO PROCESSADOS	C 14.642.589,00	36.860.252,36	36.860.252,36	14.642.589,00
	6311000000	4			RP NÃO PROCESSADOS A LIQUIDAR	C 882.776,92	14.037.747,55	13.768.901,43	613.930,80

R5876B215A 07/03/22 15:06:11 GMLIMA

BALANCETE DE VERIFICAÇÃO

Ano: 2021
Período: Dezembro

Órgão 01 - ALEP1

Unidade Contábil 00100 ASSEMBLEIA LEGISLATIVA

Unidade 0101 - ASSEMBLEIA LEGISLATIVA

Sup. N° da Conta

Fin.	PCASP	NC	Sub-conta	Tp.	Descrição	Saldo do Ano Anterior	Débito até a Data	Crédito até a Data	Saldo Atual
	63120000000	4			RP NÃO PROCESSADOS EM LIQUIDAÇÃO	C 711,60	4.295.729,69	4.295.729,69	711,60 C
	63130000000	4			RP NÃO PROCESSADOS LIQUIDADOS A PAGAR	,00	4.515.517,27	4.538.086,11	22.568,84 C
	63140000000	4			RP NÃO PROCESSADOS PAGOS	,00	251.418,03	3.988.062,19	3.736.644,16 C
	63170000000	4			RP NÃO PROCESSADOS - INSCRIÇÃO NO EXERCÍCIO	C 13.759.100,48	13.759.100,48	,00	,00
	63171000000	5			RP NAO PROCESSADOS A LIQUIDAR- INSCRIÇÃO NO EXERCÍCIO	C 13.759.100,48	13.759.100,48	,00	,00
	63190000000	4			RP NÃO PROCESSADOS CANCELADOS	,00	739,34	10.269.472,94	10.268.733,60 C
	63199000000	5			OUTROS CANCELAMENTOS DE RP	,00	739,34	10.269.472,94	10.268.733,60 C
	63200000000	3			EXECUÇÃO DE RP PROCESSADOS	C 1.101.661,37	684.657,80	684.657,80	1.101.661,37 C
	63210000000	4			RP PROCESSADOS A PAGAR	C 736.896,23	317.499,07	367.158,73	786.555,89 C
	63220000000	4			RP PROCESSADOS PAGOS	,00	2.393,59	317.499,07	315.105,48 C
	63270000000	4			RP PROCESSADOS - INSCRIÇÃO NO EXERCÍCIO	C 364.765,14	364.765,14	,00	,00
	70000000000	1			CONTROLES DEVEDORES	141.050.995,40	1.291.686.502,60	102.063.727,22	1.330.673.770,78
	72000000000	2			ADMINISTRAÇÃO FINANCEIRA	141.050.995,40	848.463.679,26	6.903,88	989.507.770,78
	72100000000	3			DISPONIBILIDADES POR DESTINAÇÃO	141.050.995,40	848.463.679,26	6.903,88	989.507.770,78
	72110000000	4			CONTROLE DA DISPONIBILIDADE DE RECURSOS	141.050.995,40	848.463.679,26	6.903,88	989.507.770,78
	72111000000	5			RECURSOS ORDINÁRIOS	130.654.520,83	754.393.838,04	,00	885.048.358,87
	72113000000	5			RECURSOS EXTRAORÇAMENTÁRIOS	10.396.474,57	94.069.841,22	6.903,88	104.459.411,91
	79000000000	2			OUTROS CONTROLES	,00	443.222.823,34	102.056.823,34	341.166.000,00
	79100000000	3			RESPONSABILIDADE POR VALORES, TÍTULOS E BENS	,00	443.222.823,34	102.056.823,34	341.166.000,00
	79120000000	4			RESPONSABILIDADE DE TERCEIROS POR VALORES, TÍTULOS E BENS	,00	443.222.823,34	102.056.823,34	341.166.000,00
	79915000000	5			CONTROLE DE TRANSFERENCIAS	,00	443.222.823,34	102.056.823,34	341.166.000,00
	79915010000	6			CONTROLE DE TRANSFERÊNCIAS FINANCEIRAS ENTRE ORGÃOS	,00	443.222.823,34	102.056.823,34	341.166.000,00
	80000000000	1			CONTROLES CREDITORES	C 141.050.995,40	4.558.290.901,09	5.747.913.676,47	1.330.673.770,78 C
	82000000000	2			EXECUÇÃO DA ADMINISTRAÇÃO FINANCEIRA	C 141.050.995,40	3.915.068.077,75	4.763.524.853,13	989.507.770,78 C

R5876B215A 07/03/22 15:06:11 GMLIMA

BALANCETE DE VERIFICAÇÃO

Ano: 2021
Período: Dezembro

Órgão 01 - ALEP1

Unidade Contábil 00100 ASSEMBLEIA LEGISLATIVA

Unidade 0101 - ASSEMBLEIA LEGISLATIVA

Sup. N° da Conta

Fin.	PCASP	NC	Sub-conta	Tp.	Descrição	Saldo do Ano Anterior	Débito até a Data	Crédito até a Data	Saldo Atual	
	8210000000	3			EXECUÇÃO DAS DISPONIBILIDADES POR DESTINAÇÃO	C 141.050.995,40	2.854.023.355,55	3.702.480.130,93	989.507.770,78	C
	8211000000	4			EXECUÇÃO DA DISPONIBILIDADE DE RECURSOS	C 141.050.995,40	2.854.023.355,55	3.702.480.130,93	989.507.770,78	C
	8211100000	5			DISPONIBILIDADE POR DESTINAÇÃO DE RECURSOS	C 124.090.333,16	1.006.091.164,05	934.392.186,05	52.391.355,16	C
	82111010000	6			RECURSOS DISPONÍVEIS PARA O EXERCÍCIO	C 124.090.333,16	1.006.091.164,05	934.392.186,05	52.391.355,16	C
	8211200000	5			DISPONIBILIDADE POR DESTINAÇÃO DE RECURSOS COMPROMETIDA POR EMPENHO	C 12.379.129,69	1.123.094.373,81	1.117.472.853,48	6.757.609,36	C
	82112010000	6			DISPONIBILIDADE POR DESTINAÇÃO DE RECURSOS COMPROMETIDA POR EMPENHO - A LIQUIDAR	C 12.379.118,09	587.078.346,42	581.456.837,69	6.757.609,36	C
	82112020000	6			DISPONIBILIDADE POR DESTINAÇÃO DE RECURSOS COMPROMETIDA POR EMPENHO - EM LIQUIDAÇÃO	C 11,60	536.016.027,39	536.016.015,79	,00	
	8211300000	5			DISPONIBILIDADE POR DESTINAÇÃO DE RECURSOS COMPROMETIDA POR LIQUIDAÇÃO E ENTRADAS COMPENSATÓRIAS	C 4.581.532,55	616.048.819,47	625.292.125,29	13.824.838,37	C
	82113010000	6			COMPROMETIDA POR LIQUIDAÇÃO	C 1.101.661,37	493.886.769,17	494.244.593,19	1.459.485,39	C
	82113020000	6			COMPROMETIDA POR CONSIGNAÇÕES/RETENÇÕES	,00	2.722.758,32	2.722.758,32	,00	
	82113030000	6			COMPROMETIDA POR ENTRADAS COMPENSATÓRIAS	C 3.479.871,18	119.439.291,98	128.324.773,78	12.365.352,98	C
	8211400000	5			DISPONIBILIDADE POR DESTINAÇÃO DE RECURSOS UTILIZADA	,00	8.788.998,22	584.156.966,11	575.367.967,89	C
	8211500000	5			DISPONIBILIDADE POR DESTINAÇÃO DE RECURSOS COMPROMETIDA POR PROGRAMAÇÃO FINANCEIRA OU ARRECADAÇÃO PRÓPRIA	,00	100.000.000,00	441.166.000,00	341.166.000,00	C
	8230000000	3			EXECUÇÃO DO LIMITE ORÇAMENTÁRIO	,00	1.061.044.722,20	1.061.044.722,20	,00	
	8231000000	4			EXECUÇÃO LIMITE ORÇAMENTÁRIO	,00	1.061.044.722,20	1.061.044.722,20	,00	
	8231100000	5			COTAS ORÇAMENTÁRIAS EM EXECUÇÃO	,00	1.061.044.722,20	1.061.044.722,20	,00	
	82311010000	6			COTAS ORÇAMENTÁRIAS LIBERADAS	,00	530.522.361,10	530.522.361,10	,00	
	82311020000	6			COTAS ORÇAMENTÁRIAS EMPENHADAS	,00	530.522.361,10	530.522.361,10	,00	
	8900000000	2			OUTROS CONTROLES	,00	643.222.823,34	984.388.823,34	341.166.000,00	C

R5876B215A 07/03/22 15:06:11 GMLIMA

BALANCETE DE VERIFICAÇÃO

Ano: 2021
Período: Dezembro

Órgão 01 - ALEP1

Unidade Contábil 00100 ASSEMBLEIA LEGISLATIVA

Unidade 0101 - ASSEMBLEIA LEGISLATIVA

Sup. N° da Conta

Fin.	PCASP	NC	Sub-conta	Tp.	Descrição	Saldo do Ano Anterior	Débito até a Data	Crédito até a Data	Saldo Atual	
	89900000000	3			CONTROLE DE MOVIMENTAÇÃO DE FINANCEIROS	,00	643.222.823,34	984.388.823,34	341.166.000,00	C
	89910000000	4			CONTROLE DE MOVIMENTAÇÃO DE PAGAMENTOS	,00	643.222.823,34	984.388.823,34	341.166.000,00	C
	89915000000	5			EXECUÇÃO DE TRANSFERÊNCIAS	,00	643.222.823,34	984.388.823,34	341.166.000,00	C
	89915010000	6			EXECUÇÃO DE TRANSFERÊNCIAS FINANCEIRAS ENTRE ORGÃOS OFSS	,00	643.222.823,34	984.388.823,34	341.166.000,00	C
	89915010100	7			TRANSFERÊNCIA FINANCEIRA A EXECUTAR	,00	543.222.823,34	543.222.823,34	,00	
	89915010200	7			TRANSFERÊNCIA FINANCEIRA EXECUTADA	,00	100.000.000,00	441.166.000,00	341.166.000,00	C
TOTAL DAS CONTAS						,00	18.075.801.485,93	18.075.801.485,93	,00	

BALANCETE DE VERIFICAÇÃO

Ano: 2021
Período: Dezembro

Órgão 01 - ALEP1
Unidade Contábil 00100 ASSEMBLEIA LEGISLATIVA
Unidade 0101 - ASSEMBLEIA LEGISLATIVA

	<u>Saldo do Ano Anterior</u>	<u>Débito até a Data</u>	<u>Crédito até a Data</u>	<u>Saldo Atual</u>
ATIVO FINANCEIRO	141.050.995,40	2.540.512.734,57	2.608.589.927,08	72.973.802,89
ATIVO PERMANENTE	15.751.327,47	19.368.432,88	16.533.719,38	18.586.040,97
PASSIVO FINANCEIRO	4.581.544,15-	1.933.992.635,06	1.943.235.940,88	13.824.849,97 C
PASSIVO PERMANENTE	,00	9.110.886,59	9.110.886,59	,00

GUDRIAN MARCELO LOUREIRO DE LI
Contador Responsável



Assembleia Legislativa do Estado do Paraná

Coordenadoria de Contabilidade - Diretoria de Apoio Técnico

ITEM XIV - PARECER CONSELHO DIRETOR

Não se aplica ao exercício financeiro de 2021.



ASSEMBLEIA LEGISLATIVA DO ESTADO DO PARANÁ

Centro Legislativo Presidente Aníbal Khury

Praça Nossa Senhora de Salette S/N - Bairro Centro Cívico - CEP 80530-911 - Curitiba - PR - www.assembleia.pr.leg.br

DECLARAÇÃO

ITEM XV - DECLARAÇÃO DE CUMPRIMENTO DO ART. 13 DA LEI FEDERAL Nº. 8.429/92

Declaro, para os devidos fins, que os Gestores das Contas da ASSEMBLEIA LEGISLATIVA DO ESTADO DO PARANÁ no exercício de 2021, Senhores Dep. Ademar Luiz Traiano, Dep. Luiz Claudio Romanelli e Roberto Costa Curta, estão em dia com a obrigação de apresentação da declaração dos bens e valores que compõem o seu patrimônio privado de que trata o artigo 13 da Lei Federal nº 8.429, de 02 de junho de 1992, e Lei Estadual nº 13.047, de 16 de janeiro de 2001, estando devidamente arquivadas nesta Diretoria.

BRUNO PEROZIN GAROFANI
Diretor de Pessoal



Documento assinado eletronicamente por **Bruno Perozin Garofani, Diretor de Pessoal**, em 30/03/2022, às 09:49, conforme Ato da Comissão Executiva nº 2201/2019.



A autenticidade do documento pode ser conferida no site <http://www.assembleia.pr.leg.br/sei/verificar> informando o código verificador **0520433** e o código CRC **1ED2B1A1**.

UNIDADE - 0100 - ASSEMBLEIA LEGISLATIVA
BALANÇO ORÇAMENTÁRIO

MÊS/EXERCÍCIO: 12/2021

RECEITAS ORÇAMENTÁRIAS	PREVISÃO INICIAL (A)	PREVISÃO ATUALIZADA (B)	RECEITAS REALIZADAS (C)	SALDO (D=C-B)
RECEITAS CORRENTES (I)	,00	,00	,00	,00
RECEITA TRIBUTÁRIA	,00	,00	,00	,00
RECEITA DE CONTRIBUIÇÕES	,00	,00	,00	,00
RECEITA PATRIMONIAL	,00	,00	,00	,00
RECEITA AGROPECUÁRIAS	,00	,00	,00	,00
RECEITA INDUSTRIAL	,00	,00	,00	,00
RECEITA DE SERVIÇOS	,00	,00	,00	,00
TRANSFERÊNCIAS CORRENTES	,00	,00	,00	,00
OUTRAS RECEITAS CORRENTES	,00	,00	,00	,00
RECEITAS DE CAPITAL (II)	,00	,00	,00	,00
OPERAÇÕES DE CRÉDITO	,00	,00	,00	,00
ALIENAÇÃO DE BENS	,00	,00	,00	,00
AMORTIZAÇÃO DE EMPRESTIMOS	,00	,00	,00	,00
TRANSFERÊNCIAS DE CAPITAL	,00	,00	,00	,00
OUTRAS RECEITAS DE CAPITAL	,00	,00	,00	,00
SUBTOTAL DAS RECEITAS (III) = (I + II)	,00	,00	,00	,00
OPERAÇÕES DE CRÉDITO / REFINANCIAMENTO (IV)	,00	,00	,00	,00
OPERAÇÕES DE CRÉDITO - MERCADO INTERNA	,00	,00	,00	,00
MOBILIÁRIA	,00	,00	,00	,00
CONTRATUAL	,00	,00	,00	,00
OPERAÇÕES DE CRÉDITO - MERCADO EXTERNO	,00	,00	,00	,00
MOBILIÁRIA	,00	,00	,00	,00
CONTRATUAL	,00	,00	,00	,00
SUBTOTAL COM REFINANCIAMENTO (V) = (III + IV)	,00	,00	,00	,00
DÉFICIT (VI)1	,00	,00	462.804.446,67	,00
TOTAL (VII) = (V + VI)	,00	,00	462.804.446,67	,00

UNIDADE - 0100 - ASSEMBLEIA LEGISLATIVA
BALANÇO ORÇAMENTÁRIO

MÊS/EXERCÍCIO: 12/2021

RECEITAS ORÇAMENTÁRIAS	PREVISÃO INICIAL (A)	PREVISÃO ATUALIZADA (B)	RECEITAS REALIZADAS (C)	SALDO (D=C-B)
SALDOS DE EXERCÍCIOS ANTERIORES	,00	,00	,00	,00
Recursos Arrecadados em Exercícios Anteriores	,00	,00	,00	,00
Superávit Financeiro	,00	,00	,00	,00
Reabertura de Créditos Adicionais	,00	,00	,00	,00

UNIDADE - 0100 - ASSEMBLEIA LEGISLATIVA
BALANÇO ORÇAMENTÁRIO

MÊS/EXERCÍCIO: 12/2021

DESPESAS ORÇAMENTÁRIAS	DOTAÇÃO INICIAL (E)	DOTAÇÃO ATUALIZADA (F)	DESPESAS EMPENHADAS (G)	DESPESAS LIQUIDADAS (H)	DESPESAS PAGAS (I)	SALDO DA DOTAÇÃO (I=F-G)
DESPESAS CORRENTES (VIII)	665.584.838,00	496.353.838,00	458.487.898,03	452.801.146,19	452.208.785,53	37.865.939,97
PESSOAL E ENCARGOS SOCIAIS	438.418.500,00	382.342.500,00	367.919.291,32	367.919.291,32	367.637.903,68	14.423.208,68
JUROS E ENCARGOS DA DÍVIDA	,00	,00	,00	,00	,00	,00
OUTRAS DESPESAS CORRENTES	227.166.338,00	114.011.338,00	90.568.606,71	84.881.854,87	84.570.881,85	23.442.731,29
DESPESAS DE CAPITAL (IX)	54.656.000,00	6.721.000,00	4.316.548,64	3.860.321,92	3.802.321,92	2.404.451,36
INVESTIMENTOS	54.656.000,00	6.721.000,00	4.316.548,64	3.860.321,92	3.802.321,92	2.404.451,36
INVERSÕES FINANCEIRAS	,00	,00	,00	,00	,00	,00
AMORTIZAÇÃO DA DÍVIDA	,00	,00	,00	,00	,00	,00
RESERVA DE CONTINGÊNCIA (X)	,00	,00	,00	,00	,00	,00
SUBTOTAL DAS DESPESAS (XI) = (VIII + IX + X)	720.240.838,00	503.074.838,00	462.804.446,67	456.661.468,11	456.011.107,45	40.270.391,33
AMORTIZAÇÃO DA DÍV. / REFINANCIAMENTO (XII)	,00	,00	,00	,00	,00	,00
Amortização da Dívida Interna	,00	,00	,00	,00	,00	,00
Dívida Mobiliária	,00	,00	,00	,00	,00	,00
Outras Dívidas	,00	,00	,00	,00	,00	,00
Amortização da Dívida Externa	,00	,00	,00	,00	,00	,00
Dívida Mobiliária	,00	,00	,00	,00	,00	,00
Outras Dívidas	,00	,00	,00	,00	,00	,00
SUBTOTAL C/ REFINANCIAMENTO (XII) = (XI + XII)	720.240.838,00	503.074.838,00	462.804.446,67	456.661.468,11	456.011.107,45	40.270.391,33
SUPERÁVIT (XIII)	,00	,00	,00	,00	,00	,00
TOTAL (XIV) = (XII + XIII)	720.240.838,00	503.074.838,00	462.804.446,67	456.661.468,11	456.011.107,45	40.270.391,33
RESERVA DO RPPS	,00	,00	,00	,00	,00	,00

UNIDADE - 0100 - ASSEMBLEIA LEGISLATIVA
BALANÇO ORÇAMENTÁRIO

MÊS/EXERCÍCIO: 12/2021

RESTOS A PAGAR NÃO PROCESSADOS	INSCRITOS		LIQUIDADOS	PAGOS	CANCELADOS	SALDO A PAGAR
	EM EXERCÍCIOS ANTERIORES	EM 31 DE DEZEMBRO DO EXERCÍCIO ANTERIOR				
	(A)	(B)	(C)	(D)	(E)	(F=A+B-D-E)
DESPESAS CORRENTES	288.635,63	12.595.410,86	2.066.945,14	2.044.376,30	10.202.458,95	637.211,24
PESSOAL E ENCARGOS SOCIAIS	4.000,00	20.510,82	20.510,82	,00	,00	24.510,82
JUROS E ENCARGOS DA DÍVIDA	,00	,00	,00	,00	,00	,00
OUTRAS DESPESAS CORRENTES	292.635,63	12.574.900,04	2.046.434,32	2.044.376,30	10.202.458,95	620.700,42
DESPESAS DE CAPITAL	594.852,89	1.163.689,62	1.692.267,86	1.692.267,86	66.274,65	,00
INVESTIMENTOS	594.852,89	1.163.689,62	1.692.267,86	1.692.267,86	66.274,65	,00
INVERSÕES FINANCEIRAS	,00	,00	,00	,00	,00	,00
AMORTIZAÇÃO DA DÍVIDA	,00	,00	,00	,00	,00	,00
TOTAL	883.488,52	13.759.100,48	3.759.213,00	3.736.644,16	10.268.733,60	637.211,24

UNIDADE - 0100 - ASSEMBLEIA LEGISLATIVA
BALANÇO ORÇAMENTÁRIO

MÊS/EXERCÍCIO: 12/2021

RESTOS A PAGAR PROCESSADOS E NÃO PROCESSADOS LIQUIDADOS	INSCRITOS		PAGOS (C)	CANCELADOS (D)	SALDO A PAGAR (E)=A+B-C-D
	EM EXERCÍCIOS ANTERIORES (A)	EM 31 DE DEZEMBRO DO EXERCÍCIO ANTERIOR (B)			
DESPESAS CORRENTES	736.896,23	364.765,14	315.105,48	,00	786.555,89
PESSOAL E ENCARGOS SOCIAIS	498.702,14	240.491,84	178.959,38	,00	560.234,60
JUROS E ENCARGOS DA DÍVIDA	,00	,00	,00	,00	,00
OUTRAS DESPESAS CORRENTES	238.194,09	124.273,30	136.146,10	,00	226.321,29
DESPESAS DE CAPITAL	,00	,00	,00	,00	,00
INVESTIMENTOS	,00	,00	,00	,00	,00
INVERSÕES FINANCEIRAS	,00	,00	,00	,00	,00
AMORTIZAÇÃO DA DÍVIDA	,00	,00	,00	,00	,00
TOTAL	736.896,23	364.765,14	315.105,48	,00	786.555,89

UNIDADE - 0100 - ASSEMBLEIA LEGISLATIVA
BALANÇO FINANCEIRO - INGRESSOS

MÊS/EXERCÍCIO: 12/2021

RECEITAS ORÇAMENTÁRIAS	EXERCÍCIO ATUAL	EXERCÍCIO ANTERIOR
RECEITA ORÇAMENTÁRIA (I)	,00	,00
ORDINÁRIA	,00	,00
VINCULADA	,00	,00
RECURSOS VINCULADOS À EDUCAÇÃO	,00	,00
RECURSOS VINCULADOS À SAÚDE	,00	,00
RECURSOS VINCULADOS À PREVIDÊNCIA SOCIAL-RPPS	,00	,00
RECURSOS VINCULADOS À ASSISTÊNCIA SOCIAL	,00	,00
OUTRAS DESTINAÇÕES DE RECURSOS	,00	,00
TRANSFERÊNCIAS FINANCEIRAS RECEBIDAS (II)	754.393.838,04	782.486.550,96
TRANSFERÊNCIAS RECEBIDAS PARA A EXECUÇÃO ORÇAMENTÁRIA	,00	,00
TRANSFERÊNCIAS RECEBIDAS INDEPENDENTES DE EXECUÇÃO ORÇAMENTÁRIA	754.393.838,04	782.486.550,96
TRANSFERÊNCIAS RECEBIDAS PARA APORTES DE RECURSOS PARA O RGPS	,00	,00
TRANSFERÊNCIAS RECEBIDAS PARA APORTES DE RECURSOS PARA O RPPS	,00	,00
RECEBIMENTOS EXTRAORÇAMENTÁRIOS (III)	115.324.941,04	101.012.405,16
INSCRIÇÃO DE RESTOS A PAGAR NÃO PROCESSADOS	6.142.978,56	13.759.100,48
INSCRIÇÃO DE RESTOS A PAGAR PROCESSADOS	650.360,66	364.765,14
DEPÓSITOS RESTITUÍVEIS E VALORES VINCULADOS	108.531.601,82	86.888.539,54
OUTROS RECEBIMENTOS EXTRAORÇAMENTÁRIOS	,00	,00
SALDO DO EXERCÍCIO ANTERIOR (IV)	141.050.995,40	58.058.689,16
CAIXA E EQUIVALENTES DE CAIXA INICIAL	141.050.995,37	58.058.689,13
DEPÓSITOS RESTITUÍVEIS E VALORES VINCULADOS	,00	,00
OUTROS VALORES	,03	,03
TOTAL (V) = (I+II+III+IV)	1.010.769.774,48	941.557.645,28

UNIDADE - 0100 - ASSEMBLEIA LEGISLATIVA
BALANÇO FINANCEIRO - DISPÊNDIOS

MÊS/EXERCÍCIO: 12/2021

DESPESAS ORÇAMENTÁRIAS	EXERCÍCIO ATUAL	EXERCÍCIO ANTERIOR
DESPESA ORÇAMENTÁRIA (VI)	462.804.446,67	457.459.442,07
ORDINÁRIA	462.804.446,67	457.459.442,07
VINCULADA	,00	,00
RECURSOS DESTINADO A EDUCAÇÃO	,00	,00
RECURSOS DESTINADOS A SAÚDE	,00	,00
RECURSOS DESTINADOS A PREVIDÊNCIA SOCIAL-RPPS	,00	,00
RECURSOS DESTINADOS A PREVIDÊNCIA SOCIAL-RGPS	,00	,00
RECURSOS DESTINADOS À ASSISTÊNCIA SOCIAL	,00	,00
OUTRAS DESTINAÇÕES DE RECURSOS	,00	,00
TRANSFERÊNCIAS FINANCEIRAS CONCEDIDAS (VII)	371.293.655,26	246.815.624,11
TRANSFERÊNCIAS CONCEDIDAS PARA EXECUÇÃO ORÇAMENTÁRIA	,00	,00
TRANSFERÊNCIAS CONCEDIDAS INDEPENDENTES DE EXECUÇÃO ORÇAMENTÁRIA	341.166.000,00	215.854.524,69
TRANSFERÊNCIA CONCEDIDAS PARA APORTES DE RECURSOS PARA O RPPS	30.127.655,26	30.961.099,42
TRANSFERÊNCIA CONCEDIDAS PARA APORTES DE RECURSOS PARA O RGPS	,00	,00
PAGAMENTOS EXTRAORÇAMENTÁRIOS (VIII)	103.697.869,66	96.231.583,70
PAGAMENTOS DE RESTOS A PAGAR NÃO PROCESSADOS	3.736.644,16	7.842.186,60
PAGAMENTOS DE RESTOS A PAGAR PROCESSADOS	315.105,48	1.376.570,09
DEPÓSITOS RESTITUÍVEIS E VALORES VINCULADOS	99.646.120,02	87.012.827,01
OUTROS PAGAMENTOS EXTRAORÇAMENTÁRIOS	,00	,00
SALDO PARA O EXERCÍCIO SEGUINTE (IX)	72.973.802,89	141.050.995,40
CAIXA E EQUIVALENTES DE CAIXA	72.973.802,89	141.050.995,37
DEPÓSITOS RESTITUÍVEIS E VALORES VINCULADOS	,00	,00
OUTROS VALORES	,00	,03
TOTAL (X) = (VI+VII+VIII+IX)	1.010.769.774,48	941.557.645,28

UNIDADE - 0100 - ASSEMBLEIA LEGISLATIVA
BALANÇO PATRIMONIAL

MÊS/EXERCÍCIO: 12/2021

ATIVOS			PASSIVOS		
ESPECIFICAÇÃO	EXERCÍCIO ATUAL	EXERCÍCIO ANTERIOR	ESPECIFICAÇÃO	EXERCÍCIO ATUAL	EXERCÍCIO ANTERIOR
ATIVO	91.559.843,86	156.802.322,87	PASSIVO E PATRIMÔNIO LÍQUIDO	91.559.843,86	156.802.322,87
ATIVO CIRCULANTE	73.287.623,37	141.461.911,82	PASSIVO CIRCULANTE	13.824.849,97	4.581.544,15
CAIXA EQUIVALENTE DE CAIXA	72.973.802,89	141.050.995,37	OBRIGAÇÕES TRABALHISTAS, PREV. E ASSISTENCIAIS A PAGAR A		
CRÉDITOS A CURTO PRAZO	12.000,00	,03	CURTO PRAZO	886.915,29	739.193,98
INVESTIMENTOS E APLICAÇÕES TEMPORÁRIAS A CURTO PRAZO	,00	,00	EMPRÉSTIMOS E FINANCIAMENTOS A CURTO PRAZO	,00	,00
ESTOQUES	301.820,48	410.916,42	FORNECEDORES E CONTAS A PAGAR NACIONAIS A CURTO PRAZO	572.581,70	362.478,99
VPD PAGAS ANTECIPADAMENTE	,00	,00	OBRIGAÇÕES FISCAIS A CURTO PRAZO	,00	,00
ATIVO NÃO CIRCULANTE	18.272.220,49	15.340.411,05	OBRIGAÇÕES DE REPARTIÇÃO A OUTROS ENTES	,00	,00
ATIVO REALIZAVEL A LONGO PRAZO	,00	,00	PROVISÕES A CURTO PRAZO	,00	,00
CRÉDITOS A LONGO PRAZO	,00	,00	DEMAIS OBRIGAÇÕES A CURTO PRAZO	12.365.352,98	3.479.871,18
INVESTIMENTOS E APLICAÇÕES TEMPORÁRIAS A LONGO PRAZO	,00	,00	PASSIVO NÃO CIRCULANTE	,00	,00
ESTOQUES	,00	,00	OBRIGAÇÕES TRABALHISTAS, PREVIDENCIÁRIAS E ASSISTENCIAIS A		
VPD PAGAS ANTECIPADAMENTE	,00	,00	PAGAR A LONGO PRAZO	,00	,00
INVESTIMENTOS	,00	22.352,60	EMPRÉSTIMOS E FINANCIAMENTOS A LONGO PRAZO	,00	,00
IMOBILIZADO	18.272.220,49	15.318.058,45	FORNECEDORES E CONTAS A PAGAR A LONGO PRAZO	,00	,00
INTANGÍVEL	,00	,00	OBRIGAÇÕES FISCAIS A LONGO PRAZO	,00	,00
			PROVISÕES A LONGO PRAZO	,00	,00
			DEMAIS OBRIGAÇÕES A LONGO PRAZO	,00	,00
			RESULTADO DIFERIDO	,00	,00
			PATRIMÔNIO LÍQUIDO	77.734.993,89	152.220.778,72
			PATRIMÔNIO SOCIAL E CAPITAL SOCIAL	,00	,00
			ADIANTAMENTO PARA FUTURO AUMENTO DE CAPITAL	,00	,00
			RESERVAS DE CAPITAL	,00	,00
			AJUSTES DE AVALIAÇÃO PATRIMONIAL	,00	,00
			RESERVAS DE LUCROS	,00	,00
			DEMAIS RESERVAS	,00	,00
			RESULTADOS ACUMULADOS	77.734.993,89	152.220.778,72
			(-) AÇÕES/COTAS EM TESOURARIA	,00	,00

UNIDADE - 0100 - ASSEMBLEIA LEGISLATIVA
BALANÇO PATRIMONIAL

MÊS/EXERCÍCIO: 12/2021

QUADROS DOS ATIVOS E PASSIVOS FINANCEIROS E PERMANENTES

	EXERCÍCIO ATUAL	EXERCÍCIO ANTERIOR
ATIVO (I)	91.559.843,86	156.802.322,87
ATIVO FINANCEIRO	72.973.802,89	141.050.995,40
ATIVO PERMANENTE	18.586.040,97	15.751.327,47
PASSIVO (II)	20.581.759,33	19.223.421,55
PASSIVO FINANCEIRO	20.581.759,33	19.223.421,55
PASSIVO PERMANENTE	,00	,00
SALDO PATRIMONIAL (III) = (I-II)	70.978.084,53	137.578.901,32

UNIDADE - 0100 - ASSEMBLEIA LEGISLATIVA
BALANÇO PATRIMONIAL

MÊS/EXERCÍCIO: 12/2021

QUADRO DAS CONTAS DE COMPENSAÇÃO

	EXERCÍCIO ATUAL	EXERCÍCIO ANTERIOR
ATOS POTENCIAIS ATIVOS	,00	,00
GARANTIAS E CONTRAGARANTIAS RECEBIDAS	,00	,00
DIREITOS CONVENIADOS E OUTROS INSTRUMENTOS CONGÊNERES	,00	,00
DIREITOS CONTRATUAIS	,00	,00
OUTROS ATOS POTENCIAIS ATIVOS	,00	,00
ATOS POTENCIAIS PASSIVOS	,00	,00
GARANTIAS E CONTRA GARANTIAS CONCEDIDAS	,00	,00
OBRIGAÇÕES CONVENIADAS E OUTROS INSTRUMENTOS CONGÊNERES	,00	,00
OBRIGAÇÕES CONTRATUAIS	,00	,00
OUTROS ATOS POTENCIAIS PASSIVOS	,00	,00

UNIDADE - 0100 - ASSEMBLEIA LEGISLATIVA
BALANÇO PATRIMONIAL

MÊS/EXERCÍCIO: 12/2021

QUADRO DO SUPERAVIT/DEFICIT FINANCEIRO

FONTES DE RECURSOS	EXERCÍCIO ATUAL	EXERCÍCIO ANTERIOR
0000000100 - ORDINÁRIO NÃO VINCULADO	52.184.316,44	123.883.294,44
0000000101-RECEITAS DESVINCULADAS PELA EC 93/2016	207.038,72	207.038,72
0000000102 -FUNDO ESTADUAL DE COMBATE A POBREZA - FECP	,00	,00
0000000103-AUXÍLIO AOS ESTADOS EXPORTADORES	,00	,00
0000000104-COTA-PARTE DA CONTRIBUIÇÃO DE INTERVENÇÃO NO DOMÍNIO ECONÔMICO - CIDE	,00	,00
0000000105-RESULTADO DA EXPLORAÇÃO DE RECURSOS HÍDRICOS, PETRÓLEO, GÁS NATURAL E OUTROS	,00	,00
0000000106-FUNDO ESPECIAL DA PROCURADORIA GERAL DO ESTADO DO PARANÁ - FEPGE/PR	,00	,00
0000000107-TRANSFERÊNCIAS E CONVÊNIOS COM ÓRGÃOS FEDERAIS	,00	,00
0000000108 -ALIENAÇÃO DE OUTROS BENS MÓVEIS E IMÓVEIS	,00	,00
0000000109-RECURSOS PROVENIENTES DE PERCENTUAL S/ BILHETES DE PASSAGENS INTERMUNIC. P/ AÇÕES VOLTADAS À CRIANÇA /ADOLESC	,00	,00
0000000110-RECEITAS DECORRENTES DOS FUNDOS ESPECIAIS DO TJPR (FUNREJUS, FUNJUS E FUNSEG)	,00	,00
0000000111-COTA PARTE DAS MULTAS POR INFRAÇÃO AO CÓDIGO DE TRÂNSITO BRASILEIRO DO FUNRESTRAN DESTINADO AO FUNESP	,00	,00
0000000112-CONVÊNIO DA POLÍCIA MILITAR - FUNESP/PR	,00	,00
0000000113-FUNDO ESPECIAL DE SEGURANÇA PÚBLICA DO ESTADO DO PARANÁ - FUNESP/PR	,00	,00
0000000114-FUNDO DE MAN E DESENVOLVIMENTO DA EDUC E DE VALOR DOS PROF DA EDUC - FUNDEB -40%	,00	,00
0000000115-RECEITA EXCEDENTE DOS COLÉGIOS AGRÍCOLAS	,00	,00
0000000116-TRANSFERÊNCIA DE RECURSOS DO FUNDO NACIONAL DO DESENVOLVIMENTO DA EDUCAÇÃO - FNDE	,00	,00
0000000119-RECURSOS PROVENIENTES DE DEPÓSITOS JUDICIAIS - LEI 9703/98	,00	,00
0000000120-OPERAÇÕES DE CRÉDITO INTERNAS	,00	,00
0000000121-RECEITA DE EXPLORAÇÃO E APROVEITAMENTO DE RECURSOS NATURAIS - LEI 18.878/2016	,00	,00
0000000122-RECURSOS PROVENIENTES DO PROGRAMA PARANÁ COMPETITIVO	,00	,00
0000000123-FUNDO PENITENCIÁRIO DO PARANÁ - FUPEN (INSTITUÍDO P/ LEI 4.955/1964,VINC ATRAVÉS DA LEI 18.375/2014)	,00	,00
0000000124-MULTAS E TAXAS DE SAÚDE PÚBLICA - FUNSAUDE	,00	,00
0000000125- VENDA DE AÇÕES E/OU DEVOLUÇÃO DO CAPITAL SUBSCRITO OU NÃO E OUTROS INGRESSOS	,00	,00
0000000126- FUNDO DE DESENVOLVIMENTO ECONÔMICO - FDE	,00	,00
0000000127-FUNDO DE EQUIPAMENTO AGROPECUÁRIO - FEAP (INSTITUÍDO PELA LEI 823/1951, VINC. ATRAVÉS DA LEI 18.375/2014)	,00	,00
0000000128-FUNDO DE REEQUIPAMENTO DO FISCO - FUNREFISCO	,00	,00
0000000129-FUNDO ESTADUAL DE POLÍTICAS SOBRE DROGAS - FESD (INSTITUÍDO P/LEI 17.244/2012, VINC. ATRAVÉS DA LEI 18.375/14)	,00	,00
0000000130-FUNDO ESTADUAL DE DEFESA DO CONSUMIDOR - FECON (INSTITUÍDO P/ LEI 14.975/2005, VINC. ATRAVÉS DA LEI 18.375/14)	,00	,00
0000000131-PROGRAMA DE ASSISTÊNCIA AO MENOR E DE NATUREZA SOCIAL - LEI N 11.091/95	,00	,00
0000000132-PESQUISA CIENTÍFICA E TECNOLÓGICA	,00	,00

UNIDADE - 0100 - ASSEMBLEIA LEGISLATIVA
BALANÇO PATRIMONIAL

MÊS/EXERCÍCIO: 12/2021

QUADRO DO SUPERAVIT/DEFICIT FINANCEIRO

FONTES DE RECURSOS	EXERCÍCIO ATUAL	EXERCÍCIO ANTERIOR
0000000133-TRANSFERÊNCIAS E CONVÊNIOS COM O EXTERIOR	,00	,00
0000000134-FUNDO ESTADUAL DOS DIREITOS DO IDOSO (INSTITUÍDO PELA LEI 16.732/2010, VINC. ATRAVÉS DA LEI 18.375/2014)	,00	,00
0000000135 - CONTRIBUIÇÕES PARA O REGIME PRÓPRIO DE PREVIDÊNCIA DO SERVIDOR PÚBLICO - FUNDO DE PREVIDÊNCIA	,00	,00
0000000136 -RECURSOS ORIUNDOS DA TARIFA DE CONCURSOS PÚBLICOS	,00	,00
0000000137-RECURSOS PROVENIENTES DA COMPENSAÇÃO DE PRECATÓRIOS COM DÉBITOS INSCRITOS EM DIVIDA ATIVA	,00	,00
0000000138-FUNDO ESTADUAL DO MEIO AMBIENTE - FEMA (INSTITUIDO P/ LEI 12.945/2000, VINC ATRAVÉS DA LEI 18.375/2014)	,00	,00
0000000139-FUNDO ESPECIAL DO CONTROLE EXTERNO DO TRIBUNAL DE CONTAS - FETC	,00	,00
0000000140-ESCOLA DO LEGISLATIVO ESTADUAL E DA TV ASSEMBLEIA	,00	,00
0000000142-OPERAÇÃO DE CRÉDITO EXTERNAS	,00	,00
0000000143-OUTRAS OPERAÇÕES DE CRÉDITO EXTERNAS - BID	,00	,00
0000000144-CONTRIBUIÇÕES PARA O REGIME PRÓPRIO DE PREVIDÊNCIA DO SERVIDOR PÚBLICO - FUNDO FINANCEIRO E FUNDO MILITAR	,00	,00
0000000145-FUNDO DE MAN E DESENVOLVIMENTO DA EDUC E DE VALOR DOS PROF DA EDUC - FUNDEB -60%	,00	,00
0000000146-FUNDO ESTADUAL DE RECURSOS HÍDRICOS - FRHI (INSTITUÍDO P/LEI 12.726/1999, VINC. ATRAVÉS DA LEI 18.375/2014)	,00	,00
0000000147-RECEITAS RECOLHIDAS AO TESOURO GERAL DO ESTADO POR DETERMINAÇÃO LEGAL	,00	,00
0000000148-OUTROS CONVÊNIOS / OUTRAS TRANSFERÊNCIAS	,00	,00
0000000150-FUNDO ESTADUAL DE COMBATE A POBREZA DESTINADO AO FIA – LEI 19.049/2017	,00	,00
0000000151-SISTEMA ESTADUAL DE PARQUES TECNOLÓGICOS -SEPARTEC (DECRETO Nº9.194/2018)	,00	,00
0000000152-FUNDO DE AVAL GARANTIDOR DAS MICROEMPRESAS E EMPRESAS DE PEQUENO PORTE DO PARANÁ - FAG (LEI Nº 19.478/2018)	,00	,00
0000000153-FUNDO DE CAPITAL DE RISCO DO ESTADO DO PARANÁ - FCR (LEI Nº 19.479/2018)	,00	,00
0000000154-FUNDO DE INOVAÇÃO DAS MICROEMPRESAS E EMPRESAS DE PEQUENO PORTE DO PARANÁ - FIME (LEI Nº 19.480/2018)	,00	,00
0000000155-DIREITOS CREDITÓRIOS DO ANTIGO BADEP	,00	,00
0000000156-INSTITUTO AMBIENTAL DO PARANÁ - IAP	,00	,00
0000000157-COMANDO DO CORPO DE BOMBEIRO DO PARANÁ	,00	,00
0000000160-AGÊNCIA DE DEFESA AGROPECUÁRIA DO PARANÁ - ADAPAR	,00	,00
0000000161--RECURSOS ORIUNDOS DA CESSÃO ONEROSA DO BÔNUS DE ASSINATURA DO PRÉ-SAL	,00	,00
0000000250 - DIRETAMENTE ARRECADADOS	,00	,00
0000000251-OPERAÇÃO DE CRÉDITO INTERNA	,00	,00
0000000252-OPERAÇÃO DE CRÉDITO EXTERNA	,00	,00
0000000254-MULTAS POR INFRAÇÃO AO CÓDIGO DE TRÂNSITO BRASILEIRO - FUNRESTRAN	,00	,00
0000000255-TRANSFERÊNCIAS DA UNIÃO - SUS	,00	,00
0000000256-REPOSIÇÃO FLORESTAL - SERFLOR	,00	,00

UNIDADE - 0100 - ASSEMBLEIA LEGISLATIVA
BALANÇO PATRIMONIAL

MÊS/EXERCÍCIO: 12/2021

QUADRO DO SUPERAVIT/DEFICIT FINANCEIRO

FONTES DE RECURSOS	EXERCÍCIO ATUAL	EXERCÍCIO ANTERIOR
0000000257-RECEITAS DE OUTRAS FONTES RECOLHIDAS A ENTIDADES DA ADMINISTRAÇÃO INDIRETA POR DETERMINAÇÃO LEGAL	,00	,00
0000000258-DIRETAMENTE ARRECADADO COM UTILIZAÇÃO VINCULADA	,00	,00
0000000259-RECEITAS DESVINCULADAS DA ADMINISTRAÇÃO INDIRETA PELA EC 93/2016	,00	,00
0000000260-ALIENAÇÃO DE OUTROS BENS MÓVEIS E IMÓVEIS	,00	,00
0000000261- FUNDO ESPECIAL DO SISTEMA ÚNICO DE SEGURANÇA PÚBLICA DO ESTADO DO PARANÁ – FUNSUSP/PR	,00	,00
0000000281-TRANSFERÊNCIAS E CONVÊNIOS COM ÓRGÃOS FEDERAIS	,00	,00
0000000283- TRANSFERÊNCIAS E CONVÊNIOS COM O EXTERIOR	,00	,00
0000000284-OUTROS CONVÊNIOS / OUTRAS TRANSFERÊNCIAS	,00	,00
0000000162- OUTRAS OPERAÇÕES DE CRÉDITO INTERNAS - RECURSOS PROV DOS DEP JUDICIAIS DE TERC	,00	,00
0000000163- RECURSOS ORIUNDOS DE TRANSFERÊNCIAS RECEBIDAS PARA USO EXCLUSIVO NO TRATAMENTO DA COVID 19	,00	,00
0000000164- AUXÍLIO FINANCEIRO AOS ESTADOS (INCISO I DO ART. 5º DA LEI COMPLEMENTAR Nº 173, DE 27 DE MAIO DE 2020)	,00	,00
0000000165- AUXILIO FINANEIRO AOS ESTADOS - SAÚDE E ASSISTÊNCIA SOCIAL (L.C.Nº 173, DE 27 DE MAIO DE 2020)	,00	,00
0000000262- SERVIÇOS DE SAÚDE REMUNERADOS PELO SUS	,00	,00
0000000263-RECURSOS ORIUNDOS DE TRANSFERÊNCIAS RECEBIDAS PARA USO EXCLUSIVO NO TRATAMENTO DA COVID 19	,00	,00
0000000264-AÇÕES EMERGENCIAIS DESTINADAS AO SETOR CULTURAL - LEI Nº 14.017/2020	,00	,00
0000000166 - Transferência Especial da União - Emendas Individuais	,00	,00
0000000167 - Transferência Especial da União - Emendas de Bancada	,00	,00
0000000266 - Transferência Especial da União - Emendas Individuais	,00	,00
0000000267 - Transferência Especial da União - Emendas de Bancada	,00	,00
0000000168-- SERVIÇOS DE IMPRENSA OFICIAL DO ESTADO	,00	,00
TOTAL	52.391.355,16	124.090.333,16

UNIDADE - 0100 - ASSEMBLEIA LEGISLATIVA
DEMONSTRAÇÃO DAS VARIAÇÕES PATRIMONIAIS - ANALÍTICO

MÊS/EXERCÍCIO: 12/2021

VARIAÇÕES PATRIMONIAIS AUMENTATIVAS

	<u>Exercício Atual</u>	<u>Exercício Anterior</u>
VARIAÇÕES PATRIMONIAIS AUMENTATIVAS		
IMPOSTOS, TAXAS E CONTRIBUIÇÕES DE MELHORIA	,00	,00
IMPOSTOS	,00	,00
TAXAS	,00	,00
CONTRIBUIÇÕES DE MELHORIA	,00	,00
CONTRIBUIÇÕES	,00	,00
CONTRIBUIÇÕES SOCIAIS	,00	,00
EXPLORAÇÃO E VENDA DE BENS, SERVIÇOS E DIREITOS	,00	,00
VENDAS DE MERCADORIAS	,00	,00
VENDAS DE PRODUTOS	,00	,00
EXPLORAÇÃO DE BENS, DIREITOS E PRESTAÇÃO DE SERVIÇOS	,00	,00
VARIAÇÕES PATRIMONIAIS AUMENTATIVAS FINANCEIRAS	,00	,00
JUROS E ENCARGOS DE EMPRÉSTIMOS E FINANCIAMENTOS CONCEDIDOS	,00	,00
JUROS E ENCARGOS DE MORA	,00	,00
VARIAÇÕES MONETÁRIAS E CAMBIAS	,00	,00
DESCONTOS FINANCEIROS OBTIDOS	,00	,00
REMUNERAÇÃO DE DEPÓSITOS BANCÁRIOS E APLICAÇÕES FINANCEIRAS	,00	,00
OUTRAS VARIAÇÕES PATRIMONIAIS AUMENTATIVAS-FINANCEIRAS	,00	,00
TRANSFERÊNCIAS E DELEGAÇÕES RECEBIDAS	754.393.838,04	782.486.550,96
TRANSFERÊNCIAS INTRA GOVERNAMENTAIS	754.393.838,04	782.486.550,96
TRANSFERÊNCIAS INTER GOVERNAMENTAIS	,00	,00
TRANSFERÊNCIAS DAS INSTITUIÇÕES PRIVADAS	,00	,00
TRANSFERÊNCIAS DAS INSTITUIÇÕES MULTIGOVERNAMENTAIS	,00	,00
TRANSFERÊNCIAS DE CONSÓRCIOS PÚBLICOS	,00	,00
TRANSFERÊNCIAS DO EXTERIOR	,00	,00
DELEGAÇÕES RECEBIDAS	,00	,00
TRANSFERÊNCIAS DE PESSOAS FÍSICAS	,00	,00
OUTRAS TRANSFERÊNCIAS E DELEGAÇÕES RECEBIDAS	,00	,00
VALORIZAÇÃO E GANHOS COM ATIVOS E DESINCORPORAÇÃO DE PASSIVOS	190.320,97	,00
REAVALIAÇÃO DE ATIVOS	190.320,97	,00
GANHOS COM ALIENAÇÃO	,00	,00
GANHOS COM INCORPORAÇÃO DE ATIVOS	,00	,00
DESINCORPORAÇÃO DE PASSIVOS	,00	,00
REVERSÃO DE REDUÇÃO AO VALOR RECUPERÁVEL	,00	,00
OUTRAS VARIAÇÕES PATRIMONIAIS AUMENTATIVAS	,00	,00

UNIDADE - 0100 - ASSEMBLEIA LEGISLATIVA
DEMONSTRAÇÃO DAS VARIAÇÕES PATRIMONIAIS - ANALÍTICO

MÊS/EXERCÍCIO: 12/2021

VARIAÇÕES PATRIMONIAIS AUMENTATIVAS

	<u>Exercício Atual</u>	<u>Exercício Anterior</u>
VPA A CLASSIFICAR	,00	,00
RESULTADO POSITIVO DE PARTICIPAÇÕES	,00	,00
REVERSÃO DE PROVISÕES E AJUSTES PARA PERDAS	,00	,00
DIVERSAS VARIAÇÕES PATRIMONIAIS AUMENTATIVAS	,00	,00
TOTAL DAS VARIAÇÕES PATRIMONIAIS AUMENTATIVAS (I)	754.584.159,01	782.486.550,96

UNIDADE - 0100 - ASSEMBLEIA LEGISLATIVA
DEMONSTRAÇÃO DAS VARIAÇÕES PATRIMONIAIS - ANALÍTICO

MÊS/EXERCÍCIO: 12/2021

VARIAÇÕES PATRIMONIAIS DIMINUTIVAS

	<u>Exercício Atual</u>	<u>Exercício Anterior</u>
VARIAÇÕES PATRIMONIAIS DIMINUTIVAS		
PESSOAL E ENCARGOS	377.361.547,25	365.648.685,59
REMUNERAÇÃO A PESSOAL	283.742.784,36	277.308.304,08
ENCARGOS PATRONAIS	61.792.494,33	58.382.464,44
BENEFÍCIOS A PESSOAL	23.403.582,68	22.286.343,30
CUSTO DE PESSOAL E ENCARGOS	,00	,00
OUTRAS VARIAÇÕES PATRIMONIAIS DIMINUTIVAS-PESSOAL E ENCARGOS	8.422.685,88	7.671.573,77
BENEFÍCIOS PREVIDENCIÁRIOS E ASSISTENCIAIS	16.995.409,52	17.780.336,55
APOSENTADORIAS E REFORMAS	87.361,06	34.448,18
PENSÕES	15.347.084,34	15.821.841,25
BENEFÍCIOS DE PRESTAÇÃO CONTINUADA	,00	,00
BENEFÍCIOS EVENTUAIS	,00	,00
POLÍTICAS PÚBLICAS DE TRANSFERÊNCIA DE RENDA	,00	,00
OUTROS BENEFÍCIOS PREVIDENCIÁRIOS E ASSISTENCIAIS	1.560.964,12	1.924.047,12
USO DE BENS, SERVIÇOS E CONSUMO DE CAPITAL FIXO	64.296.041,51	65.183.753,87
USO DE MATERIAL DE CONSUMO	3.989.272,56	3.446.254,17
SERVIÇOS	56.618.658,94	58.383.883,89
DEPRECIÇÃO, AMORTIZAÇÃO E EXAUSTÃO	3.688.110,01	3.353.615,81
CUSTO DE MATERIAIS, SERVIÇOS E CONSUMO DE CAPITAL FIXO	,00	,00
VARIAÇÕES PATRIMONIAIS DIMINUTIVAS FINANCEIRAS	,00	,00
JUROS E ENCARGOS DE EMPRÉSTIMOS E FINANCIAMENTOS OBTIDOS	,00	,00
JUROS E ENCARGOS DE MORA	,00	,00
VARIAÇÕES MONETÁRIAS E CAMBIAIS	,00	,00
DESCONTOS FINANCEIROS CONCEDIDOS	,00	,00
OUTRAS VARIAÇÕES PATRIMONIAIS DIMINUTIVAS-FINANCEIRAS	,00	,00
TRANSFERÊNCIAS E DELEGAÇÕES CONCEDIDAS	371.293.655,26	246.815.624,11
TRANSFERÊNCIAS INTRA GOVERNAMENTAIS	371.293.655,26	246.815.624,11
TRANSFERÊNCIAS INTER GOVERNAMENTAIS	,00	,00
TRANSFERÊNCIAS A INSTITUIÇÕES PRIVADAS	,00	,00
TRANSFERÊNCIAS A INSTITUIÇÕES MULTIGOVERNAMENTAIS	,00	,00
TRANSFERÊNCIAS A CONSÓRCIOS PÚBLICOS	,00	,00
TRANSFERÊNCIAS AO EXTERIOR	,00	,00
TRANSFERÊNCIAS CONCEDIDAS	,00	,00
DESVALORIZAÇÃO E PERDAS DE ATIVOS E INCORPORAÇÃO DE PASSIVOS	39.879,02	105.054,29
REDUÇÃO A VALOR RECUPERÁVEL E AJUSTE PARA PERDAS	,00	,00
PERDAS COM ALIENAÇÃO	39.879,02	105.054,29

UNIDADE - 0100 - ASSEMBLEIA LEGISLATIVA
DEMONSTRAÇÃO DAS VARIAÇÕES PATRIMONIAIS - ANALÍTICO

MÊS/EXERCÍCIO: 12/2021

VARIAÇÕES PATRIMONIAIS DIMINUTIVAS

	<u>Exercício Atual</u>	<u>Exercício Anterior</u>
PERDAS INVOLUNTÁRIAS	,00	,00
INCORPORAÇÃO DE PASSIVOS	,00	,00
DESINCORPORAÇÃO DE ATIVOS	,00	,00
TRIBUTÁRIAS	,00	,00
IMPOSTOS, TAXAS E CONTRIBUIÇÕES DE MELHORIA	,00	,00
CONTRIBUIÇÕES	,00	,00
CUSTO COM TRIBUTOS	,00	,00
OUTRAS VARIAÇÕES PATRIMONIAIS DIMINUTIVAS	,00	,00
PREMIAÇÕES	,00	,00
RESULTADO NEGATIVO DE PARTICIPAÇÕES	,00	,00
INCENTIVOS	,00	,00
SUBVENÇÕES ECONÔMICAS	,00	,00
PARTICIPAÇÕES E CONTRIBUIÇÕES	,00	,00
VPD DE CONSTITUIÇÃO DE PROVISÕES	,00	,00
CUSTO DE OUTRAS VPD	,00	,00
DIVERSAS VARIAÇÕES PATRIMONIAIS DIMINUTIVAS	,00	,00
TOTAL DAS VARIAÇÕES PATRIMONIAIS DIMINUTIVAS (II)	829.986.532,56	695.533.454,41
RESULTADO PATRIMONIAL DO PERÍODO (III) = (I-II)	75.402.373,55-	86.953.096,55

UNIDADE - 0100 - ASSEMBLEIA LEGISLATIVA
DEMONSTRAÇÃO DOS FLUXOS DE CAIXA

MÊS/EXERCÍCIO: 12/2021

	<u>EXERCÍCIO ATUAL</u>	<u>EXERCÍCIO ANTERIOR</u>
FLUXOS DE CAIXA DAS ATIVIDADES OPERACIONAIS		
INGRESSOS	862.925.439,89	869.375.090,53
RECEITA TRIBUTÁRIA	,00	,00
RECEITA DE CONTRIBUIÇÕES	,00	,00
RECEITA PATRIMONIAL	,00	,00
RECEITA AGROPECUÁRIA	,00	,00
RECEITA INDUSTRIAL	,00	,00
RECEITA DE SERVIÇOS	,00	,00
REMUNERAÇÃO DAS DISPONIBILIDADES	,00	,00
OUTRAS RECEITAS DERIVADAS E ORIGINÁRIAS	,00	,00
TRANSFERÊNCIAS RECEBIDAS	,00	,00
OUTROS INGRESSOS OPERACIONAIS	862.925.439,89	869.375.090,53
DESEMBOLSOS	925.508.042,59	779.611.740,88
PESSOAL E DEMAIS DESPESAS	442.903.711,73	435.687.044,13
JUROS E ENCARGOS DA DÍVIDA	,00	,00
TRANSFERÊNCIAS CONCEDIDAS	11.664.555,58	10.096.245,60
OUTROS DESEMBOLSOS OPERACIONAIS	470.939.775,28	333.828.451,15
FLUXO DE CAIXA LÍQUIDO DAS ATIVIDADES OPERACIONAIS (I)	62.582.602,70-	89.763.349,65
FLUXOS DE CAIXA DAS ATIVIDADES DE INVESTIMENTO		
INGRESSOS	,00	,00
ALIENAÇÃO DE BENS	,00	,00
AMORTIZAÇÃO DE EMPRÉSTIMOS E FINANCIAMENTOS CONCEDIDOS	,00	,00
OUTROS INGRESSOS DE INVESTIMENTOS	,00	,00
DESEMBOLSOS	5.494.589,78	6.771.043,41
AQUISIÇÃO DE ATIVO NÃO CIRCULANTE	5.436.069,22	6.771.043,41
CONCESSÃO DE EMPRÉSTIMOS E FINANCIAMENTOS	,00	,00
OUTROS DESEMBOLSOS DE INVESTIMENTOS	58.520,56	,00
FLUXO DE CAIXA LÍQUIDO DAS ATIVIDADES DE INVESTIMENTO (II)	5.494.589,78-	6.771.043,41-
FLUXOS DE CAIXA DAS ATIVIDADES DE FINANCIAMENTO		
INGRESSOS	,00	,00

UNIDADE - 0100 - ASSEMBLEIA LEGISLATIVA
DEMONSTRAÇÃO DOS FLUXOS DE CAIXA

MÊS/EXERCÍCIO: 12/2021

	<u>EXERCÍCIO ATUAL</u>	<u>EXERCÍCIO ANTERIOR</u>
OPERAÇÕES DE CRÉDITO	,00	,00
INTEGRALIZAÇÃO DO CAPITAL SOCIAL DE EMPRESAS DEPENDENTES	,00	,00
OUTROS INGRESSOS DE FINANCIAMENTOS	,00	,00
DESEMBOLSOS	,00	,00
AMORTIZAÇÃO/REFINANCIAMENTO DA DÍVIDA	,00	,00
OUTROS DESEMBOLSOS DE FINANCIAMENTOS	,00	,00
FLUXO DE CAIXA LÍQUIDO DAS ATIVIDADES DE FINANCIAMENTO (III)	,00	,00
GERAÇÃO LÍQUIDA DE CAIXA E EQUIVALENTE DE CAIXA (I+II+III)	68.077.192,48-	82.992.306,24
CAIXA E EQUIVALENTES DE CAIXA INICIAL	141.050.995,37	58.058.689,13
CAIXA E EQUIVALENTES DE CAIXA FINAL	72.973.802,89	141.050.995,37

UNIDADE - 0100 - ASSEMBLEIA LEGISLATIVA
DEMONSTRAÇÃO DOS FLUXOS DE CAIXA

MÊS/EXERCÍCIO: 12/2021

QUADRO 2FC - TRANSFERÊNCIAS RECEBIDAS E CONCEDIDAS

	EXERCÍCIO ATUAL	EXERCÍCIO ANTERIOR
TOTAL DAS TRANSFERÊNCIAS RECEBIDAS	,00	,00
INTERGOVERNAMENTAIS	,00	,00
DA UNIÃO	,00	,00
DE ESTADOS E DISTRITO FEDERAL	,00	,00
DE MUNICÍPIOS	,00	,00
INTRAGOVERNAMENTAIS	,00	,00
OUTRAS TRANSFERÊNCIAS RECEBIDAS	,00	,00
TOTAL DAS TRANSFERÊNCIAS CONCEDIDAS	11.664.555,58	10.096.245,60
INTERGOVERNAMENTAIS	,00	,00
A UNIÃO	,00	,00
A ESTADOS E DISTRITO FEDERAL	,00	,00
A MUNICÍPIOS	,00	,00
INTRAGOVERNAMENTAIS	11.664.555,58	10.096.245,60
OUTRAS TRANSFERÊNCIAS CONCEDIDAS	,00	,00

UNIDADE - 0100 - ASSEMBLEIA LEGISLATIVA
DEMONSTRAÇÃO DOS FLUXOS DE CAIXA

MÊS/EXERCÍCIO: 12/2021

QUADRO 3FC - DESEMBOLSOS DE PESSOAL E DEMAIS DESPESAS POR FUNÇÃO

	<u>EXERCÍCIO ATUAL</u>	<u>EXERCÍCIO ANTERIOR</u>
TOTAL DOS DESEMBOLSOS DE PESSOAL E DEMAIS DESPESAS POR FUNÇÃO	442.903.711,73	435.687.044,13
LEGISLATIVA	426.563.746,79	419.064.408,22
JUDICIÁRIA	,00	,00
ESSENCIAL A JUSTIÇA	,00	,00
ADMINISTRAÇÃO	,00	,00
DEFESA NACIONAL	,00	,00
SEGURANÇA PÚBLICA	,00	,00
RELAÇÕES EXTERIORES	,00	,00
ASSISTÊNCIA SOCIAL	,00	,00
PREVIDÊNCIA SOCIAL	16.339.964,94	16.622.635,91
SAÚDE	,00	,00
TRABALHO	,00	,00
EDUCAÇÃO	,00	,00
CULTURA	,00	,00
DIREITOS DA CIDADANIA	,00	,00
URBANISMO	,00	,00
HABITAÇÃO	,00	,00
SANEAMENTO	,00	,00
GESTÃO AMBIENTAL	,00	,00
CIÊNCIA E TECNOLOGIA	,00	,00
AGRICULTURA	,00	,00
ORGANIZAÇÃO AGRÁRIA	,00	,00
INDÚSTRIA	,00	,00
COMÉRCIO E SERVIÇOS	,00	,00
COMUNICAÇÕES	,00	,00
ENERGIA	,00	,00
TRANSPORTE	,00	,00
DESPORTO E LAZER	,00	,00
ENCARGOS ESPECIAIS	,00	,00

UNIDADE - 0100 - ASSEMBLEIA LEGISLATIVA
DEMONSTRAÇÃO DOS FLUXOS DE CAIXA

MÊS/EXERCÍCIO: 12/2021

QUADRO 4FC - JUROS E ENCARGOS DA DÍVIDA

	<u>EXERCÍCIO ATUAL</u>	<u>EXERCÍCIO ANTERIOR</u>
TOTAL DOS JUROS E ENCARGOS DA DÍVIDA	,00	,00
JUROS E CORREÇÃO MONETÁRIA DA DÍVIDA INTERNA	,00	,00
JUROS E CORREÇÃO MONETÁRIA DA DÍVIDA EXTERNA	,00	,00
OUTROS ENCARGOS DA DÍVIDA	,00	,00



Prestação de Contas Anual 2021

ITEM XVI – f) NOTAS EXPLICATIVAS AS DCASP

1 - Base de Preparação das Demonstrações e das Práticas Contábeis

As Demonstrações Contábeis da Assembleia Legislativa do Estado do Paraná (ALEP), sediada na Praça Nossa Sra. De Salete, S/N – Curitiba-Pr, inscrita no CNPJ: 77.799.542/0001-09, representa o Poder Legislativo do Estado do Paraná, são elaboradas em consonância com os dispositivos da Lei nº 4.320/1964 e da Lei Complementar nº 101/2000. Abrangem, também, as Normas Brasileiras de Contabilidade Técnica do Setor Público (NBC TSP) do Conselho Federal de Contabilidade (CFC), o Manual de Contabilidade Aplicada ao Setor Público (MCASP).

Elaboradas a partir das informações constantes no Sistema Integrado de Finanças Pública (Novo SIAF).

As estruturas e a composição das demonstrações estão de acordo com as bases propostas pelas práticas contábeis brasileiras. Dessa forma, as demonstrações são compostas por:

- I. Balanço Orçamentário (BO);
- II. Balanço Financeiro (BF);
- III. Balanço Patrimonial (BP);
- IV. Demonstração das Variações Patrimoniais (DVP);
- V. Demonstração dos Fluxos de Caixa (DFC), e
- VI. Notas Explicativas (NE).

2 - Resumo dos Principais Critérios e Políticas Contábeis

A Coordenadoria de Contabilidade desta Casa de Leis apresenta os principais critérios e políticas contábeis adotados no âmbito da ALEP, tendo em consideração as opções e premissas apresentadas nas Normas Brasileiras de Contabilidade Aplicadas ao Setor Público e no Manual de Contabilidade Aplicado ao Setor Público.

- a) Moeda funcional;



Assembleia Legislativa do Estado do Paraná

Coordenadoria de Contabilidade - Diretoria de Apoio Técnico

A moeda funcional da ALEP é o Real.

b) Caixa e equivalentes de caixa;

Refere-se a valores registrados na conta bancária da ALEP, liberados pelo Tesouro Estadual.

c) Créditos a curto prazo;

Compreendem os direitos a receber a curto prazo relacionados, principalmente, com adiantamentos referentes a suprimento de fundos.

d) Estoques;

Compreendem o almoxarifado. Na entrada, esses bens são avaliados pelo valor de aquisição. O método para mensuração e avaliação das saídas dos estoques é o custo médio ponderado.

e) Imobilizado;

O imobilizado é composto por bens móveis e imóveis. É reconhecido inicialmente com base no valor de aquisição, construção ou produção. Após o reconhecimento inicial, ficam sujeitos à depreciação, amortização ou exaustão (quando da existência da vida útil definida), bem como a redução ao valor recuperável e a reavaliação. Os gastos posteriores à aquisição, construção ou produção são incorporados ao valor do imobilizado desde que tais gastos aumentem a vida útil do bem e sejam capazes de gerar benefícios econômicos futuros. Se os gastos não gerarem tais benefícios, eles são reconhecidos diretamente como variações patrimoniais diminutivas do período.

f) Depreciação de bens;

O valor depreciado dos bens da ALEP é apurado mensalmente sobre o valor depreciável do bem, utilizando-se, para tanto, o Método Linear, e a depreciação é calculada a partir do dia em que o bem for colocado em condições de uso. A vida útil para bens novos é determinada por meio do Decreto Federal nº 9.580, de 22 de novembro de 2018, onde no § 1º do art. 320 a Secretaria da Receita Federal do Brasil do Ministério da Fazenda publicará periodicamente o prazo, o qual ocorreu pela Instrução Normativa nº 1700, de 14 de março de 2017, onde definiu além da vida útil admissível dos bens, as taxas de depreciação, conforme Anexo III – Taxas Anuais de Depreciação. Para os bens reavaliados e avaliados a nova vida útil e taxa de depreciação será definido pelos critérios constantes no Decreto Estadual nº 8.955/2018.



g) Passivos circulantes

As obrigações da ALEP são evidenciadas por valores conhecidos ou calculáveis, acrescidos, quando aplicável, dos correspondentes encargos das variações monetárias e cambiais ocorridas até a data das demonstrações contábeis. Os passivos circulantes apresentam a seguinte divisão: obrigações trabalhistas, previdenciárias e assistenciais, fornecedores e contas a pagar e demais obrigações.

h) Ativos e passivos contingentes

Os ativos e passivos contingentes não são reconhecidos nas demonstrações contábeis. Quando relevantes, são registrados em contas de controle e evidenciados em notas explicativas.

i) Apuração do resultado

No modelo DCASP, é possível a apuração dos seguintes resultados:

- I. Patrimonial;
- II. Orçamentário; e
- III. Financeiro.

I Resultado Patrimonial

A apuração do resultado patrimonial implica na confrontação das variações patrimoniais aumentativas (VPA) e das variações patrimoniais diminutivas (VPD). As VPA são reconhecidas quando for provável que benefícios econômicos fluirão e quando puderem ser mensuradas confiavelmente, utilizando-se a lógica do regime de competência. A exceção se refere às transferências recebidas, que seguem a lógica do regime de caixa, o que é permitido de acordo com o modelo DCASP. As VPD são reconhecidas quando for provável que ocorrerá decréscimos nos benefícios econômicos para a ALEP, implicando em saída de recursos ou em redução de ativos ou na assunção de passivos, seguindo a lógica do regime de competência. A exceção se refere às despesas oriundas das transferências concedidas, que seguem a lógica do regime de caixa, o que é permitido de acordo com o modelo DCASP. A apuração do resultado se dá pelo encerramento das contas de VPA e VPD, em contrapartida a uma conta de apuração. Após a apuração, o resultado é transferido para conta de Superávit/Déficit do Exercício. O detalhamento do confronto entre VPA e VPD é apresentado na Demonstração das Variações Patrimoniais.



II Resultado orçamentário

O regime orçamentário da ALEP segue o descrito no art. 35 da Lei nº 4.320/1964. Desse modo, pertencem ao exercício financeiro as receitas nele arrecadadas e as despesas nele legalmente empenhadas.

O resultado orçamentário representa o confronto entre as receitas orçamentárias realizadas e as despesas orçamentárias empenhadas. O superávit/déficit é apresentado diretamente no Balanço Orçamentário.

III Resultado financeiro

O resultado financeiro representa o confronto entre ingressos e dispêndios, orçamentários e extraorçamentários, que ocorreram durante o exercício e alteraram as disponibilidades da ALEP. No Balanço Financeiro, é possível identificar a apuração do resultado financeiro.

A seguir, são detalhados os principais itens dos demonstrativos contábeis:

3 – Notas Explicativas

Balanço Orçamentário – apresentou um superávit orçamentário, em relação ao orçamento autorizado, de R\$ 40.270.391,33 (quarenta milhões e duzentos e setenta mil e trezentos e noventa e um reais e trinta e três centavos), sendo o total de empenho no período de R\$ 462.804.446,67 (quatrocentos e sessenta e dois milhões e oitocentos e quatro mil e quatrocentos e quarenta e seis reais e sessenta e sete centavos), perfazendo o total do orçamento atualizado de R\$ 503.074.838,00 (quinhentos e três milhões e setenta e quatro mil e oitocentos e trinta e oito reais). Sendo o orçamento inicial de R\$ 720.240.838,00 (setecentos e vinte milhões e duzentos e quarenta mil e oitocentos e trinta e oito reais).

Balanço Financeiro – Neste relatório, de modo a desmembrar os valores expostos, e melhorar o entendimento, descrevemos a seguir, as particularidades, que merecem destaque:



Assembleia Legislativa do Estado do Paraná

Coordenadoria de Contabilidade - Diretoria de Apoio Técnico

Os recebimentos do Tesouro do Estado somaram-se R\$ 720.240.838,04 (setecentos e vinte milhões e duzentos e quarenta mil e oitocentos e trinta e oito reais e quatro centavos) e R\$ 34.153.000,00 (trinta e quatro milhões e cento e cinquenta e três mil reais) relativos aos repasses para cobertura de insuficiência Financeira (Art.14 da LDO 2020). Os empenhos realizados no exercício de 2021 totalizaram R\$ 462.804.446,67 (quatrocentos e sessenta e dois milhões e oitocentos e quatro mil e quatrocentos e quarenta e seis reais e sessenta e sete centavos).

Os recebimentos extra orçamentários, são compostos por:

- a) RESTOS A PAGAR inscritos no exercício, no valor de R\$ 6.793.339,22 (seis milhões e setecentos e noventa e três mil e trezentos e trinta e nove reais e vinte e dois centavos);
- b) R\$ 12.365.352,98 (doze milhões e trezentos e sessenta e cinco mil e trezentos e cinquenta e dois reais e noventa e oito centavos), refere-se a, depósitos de pequena monta, com origens variadas, e por fim rendimentos oriundos de aplicações financeiras dos recursos administrados pela ALEP.

Na área da despesa, para melhor entendimento, o campo “Pagamentos Extra Orçamentários”, que contém o montante de R\$ 4.051.749,64 (quatro milhões e cinquenta e um mil e setecentos e quarenta e nove reais e sessenta e quatro centavos), é pertinente ao Pagamento de empenhos de restos a pagar.

Balanco Patrimonial

1) Do Grupo do Ativo:

CAIXA E EQUIVALENTE DE CAIXA

Todos os recursos financeiros disponíveis transitam obrigatoriamente em contas de aplicação financeira, ficando ao término do exercício o saldo de R\$ 10,00 (dez reais) em conta corrente e o valor de R\$ 12.368.645,06 (doze milhões trezentos e sessenta e oito mil seiscentos e quarenta e cinco reais e seis centavos), transita apenas contabilmente na conta corrente, devidamente apontado nas conciliações contábeis como recurso de fonte 300 e fisicamente foi transferido para conta de aplicação financeira.



Assembleia Legislativa do Estado do Paraná

Coordenadoria de Contabilidade - Diretoria de Apoio Técnico

ESTOQUES

Em relação ao grupo de Estoque/Almoxarifado ocorreu redução de 26,55% relacionadas com avanços da epidemia propagada pelo coronavírus SARS-CoV-2, causador da infecção COVID-19, onde houve redução da movimentação desta Casa de Leis e conseqüentemente a redução gradativa dos estoques.

INVESTIMENTO

A conta de Investimentos apresentou variação, onde o valor foi realizado a baixa do saldo relativo a quotas oriundas do antigo sistema de participação em linhas telefônicas, como não existe mais as quotas, optou-se na realização da baixa para refletir a realidade patrimonial.

IMOBILIZADO

Houve variação nas contas de imobilizado, dentre os pontos relevantes que contribuíram para a variação, se enquadram a adoção da depreciação dos bens patrimoniais, a reavaliação de bens, além de aquisições para a manutenção das atividades da ALEP.

A disposição dos valores do ativo imobilizado concentram-se em dois grupos: de bens móveis e imóveis, conforme valor a seguir:

Tipo	Valor Contábil	Depreciação	Líquido Contábil
Bens Móveis	23.017.075,65	-12.405.777,89	10.611.297,76
Bens Imóveis	7.915.687,71	-254.764,98	7.660.922,73
		-12.660.542,87	18.272.220,49

2) Do Grupo do Passivo

OBRIGAÇÕES TRABALHISTAS E PREVIDENCIÁRIAS

Houve aumento de 19,98% nas obrigação pessoal em relação ao exercício anterior, os valores permanecem estáveis e controlados.

OBRIGAÇÕES COM FORNCEDORES

Houve aumento de 57,96% em relação ao exercício anterior, aumento relacionada a liquidações convertidas em restos a pagar.

DEMAIS OBRIGAÇÕES

Relativos a depósitos recebidos e rendimentos de aplicações financeiras.



Assembleia Legislativa do Estado do Paraná

Coordenadoria de Contabilidade - Diretoria de Apoio Técnico

3) Do Resultado do Exercício

O resultado do Exercício tem origem na subtração da variação patrimonial diminutiva e aumentativa, ou seja, na subtração do ativo total pelas obrigações com terceiros e demais contas do patrimônio líquido. Os ajustes de exercícios anteriores decorreram da apropriação dos fatos contábeis de exercícios anteriores que cumprem seu papel dentro da Lei Federal nº 4.320, de 17 de março de 1964.

4) Das Demais Informações

O Passivo Financeiro apresentado tem origem do saldo do Passivo Circulante, agregado dos Restos a Pagar não processados do exercício anterior e os saldos do Empenhos não Liquidados no exercício. Já o Superávit Financeiro apresentado é decorrente da variação do Ativo Financeiro e do Passivo Financeiro.

Demonstrativo das Variações Patrimoniais – Neste documento, destacamos o valor constante no campo “TRANSFERÊNCIAS INTRAGOVERNAMENTAIS” (Recebidas), de R\$ 720.240.838,04 (setecentos e vinte milhões e duzentos e quarenta mil e oitocentos e trinta e oito reais e quatro centavos), originário de transferências do Tesouro Estadual, e R\$ 34.153.000,00 (trinta e quatro milhões e cento e cinquenta e três mil reais) relativos aos repasses para cobertura de insuficiência Financeiras (Art.14 da LDO 2020) e no campo “TRANSFERÊNCIAS INTRAGOVERNAMENTAIS” (Concedidas”, de R\$ 371.293.655,26 (trezentos e setenta e um milhões e duzentos e noventa e três mil e seiscentos e cinquenta e cinco reais e vinte e seis centavos), dos quais R\$ 341.166.000,00 (trezentos e quarenta e um milhões e cento e sessenta e seis mil reais) transferido para o Tesouro do Estado, e para a Insuficiência Financeira para a Paraná Previdência, valor de R\$ 30.127.655,26 (trinta milhões e cento e vinte e sete mil e seiscentos e cinquenta e cinco reais e vinte e seis centavos).

Gudrian Marcelo Loureiro de Lima

Coordenadoria de Contabilidade

Matrícula 55.284 / CRC-PR 50.456-O/1



ASSEMBLEIA LEGISLATIVA DO ESTADO DO PARANÁ

Centro Legislativo Presidente Aníbal Khury

Praça Nossa Senhora de Salette S/N - Bairro Centro Cívico - CEP 80530-911 - Curitiba - PR - www.assembleia.pr.leg.br

DESPACHO - DG Nº 463/2022 - 0528509 - DG

Em 22 de março de 2022.

Assunto: **PRESTAÇÃO DE CONTAS (EXERCÍCIO/2021)**

Protocolo: **02660-06.2022**

Interessado: **ASSEMBLEIA LEGISLATIVA DO ESTADO DO PARANÁ**

Para: **CONTROLADORIA INTERNA, DIRETORIA DE PESSOAL e SECRETARIA GERAL DA PRESIDÊNCIA**

I. Ciente da informação (0520420) e documentos apresentados pela Diretoria de Apoio Técnico a respeito das contas a serem prestadas pela Assembleia Legislativa do Paraná, referente ao exercício financeiro de 2021.

II. Visando o prosseguimento do feito, ENCAMINHE-SE concomitantemente:

- à Controladoria Interna para fins de que seja incluído o "Relatório de Controle Interno" e "Parecer do Controle Interno" (em peças separadas e ambos assinados pelo Controlador desta Casa de Leis), referente ao item III e IV da Prestação de Contas, em conformidade a Instrução Normativa nº 168/2021 - Tribunal de Contas do Estado do Paraná - TCE/PR e assine Item I - Formulário de Dados de Prestação de Contas Estadual (0520421) ou por meio do Bloco de Assinatura nº (549);

- à Diretoria de Pessoal para fins de assinatura do documento Item "XV - Declaração expressa da unidade de pessoal de que o(s) Gestor(es) das Contas indicado(s) no Anexo I está(ão) em dia com a exigência da apresentação da declaração de bens e rendas de que trata o art. 13 da Lei Federal nº 8.429, de 02 de junho de 1992, e a Lei Estadual nº 13.047, de 16 de janeiro de 2001, conforme Anexo II desta Instrução Normativa" (0520433), ou por meio do Bloco de Assinatura nº (551);

- à Secretaria Geral da Presidência para fins de colher a assinatura da Comissão Executiva no Item I - Formulário de Dados de Prestação de Contas Estadual (0520421), ou por meio do Bloco de Assinatura nº (549), cujo documento também deverá ser oportunamente assinado pelo Diretor Geral em exercício e o Controlador Interno desta Casa de Leis.

III. Após, sugere-se sejam adotados os devidos procedimentos de transmissão da referida Prestação de Contas de 2021, ao Tribunal de Contas do Estado do Paraná.

ROBERTO COSTA CURTA

Diretor Geral em exercício



Documento assinado eletronicamente por **Roberto Costa Curta, Diretor-Geral em Exercício**, em 22/03/2022, às 12:17, conforme Ato da Comissão Executiva nº 2201/2019.



A autenticidade do documento pode ser conferida no site <http://www.assembleia.pr.leg.br/sei/verificar> informando o código verificador **0528509** e o código CRC **775475C1**.



ASSEMBLEIA LEGISLATIVA DO ESTADO DO PARANÁ

Centro Legislativo Presidente Aníbal Khury

Praça Nossa Senhora de Salette S/N - Bairro Centro Cívico - CEP 80530-911 - Curitiba - PR - www.assembleia.pr.leg.br

PARECER - CI

PARECER DO CONTROLE INTERNO SOBRE VERBAS DE RESSARCIMENTO DA ATIVIDADE PARLAMENTAR DA ASSEMBLEIA LEGISLATIVA DO ESTADO DO PARANÁ

O presente PARECER vem dar cumprimento ao que dispõe os Arts. 70 e 74 da Constituição Federal e Decreto Legislativo nº demais normas que regulam as atribuições do sistema de Controle Interno, referentes ao exercício de controle prévio e concomitante dos atos de gestão, conforme dispõe:

CONSTITUIÇÃO FEDERAL

Art. 70. A fiscalização contábil, financeira, orçamentária, operacional e patrimonial da União e das entidades da administração direta e indireta, quanto à legalidade, legitimidade, economicidade, aplicação das subvenções e renúncia de receitas, será exercida pelo Congresso Nacional, mediante controle externo, e pelo sistema de controle interno de cada Poder.

Parágrafo único. Prestará contas qualquer pessoa física ou jurídica, pública ou privada, que utilize, arrecade, guarde, gerencie ou administre dinheiros, bens e valores públicos ou pelos quais a União responda,

*ou que, em nome desta, assuma obrigações de natureza pecuniária.
(Redação dada pela Emenda Constitucional nº 19, de 1998)*

Art. 74. Os Poderes Legislativo, Executivo e Judiciário manterão, de forma integrada, sistema de controle interno com a finalidade de:

I - avaliar o cumprimento das metas previstas no plano plurianual, a execução dos programas de governo e dos orçamentos da União;

II - comprovar a legalidade e avaliar os resultados, quanto à eficácia e eficiência, da gestão orçamentária, financeira e patrimonial nos órgãos e entidades da administração federal, bem como da aplicação de recursos públicos por entidades de direito privado;

III - exercer o controle das operações de crédito, avais e garantias, bem como dos direitos e haveres da União;

IV - apoiar o controle externo no exercício de sua missão institucional.

§ 1º Os responsáveis pelo controle interno, ao tomarem conhecimento de qualquer irregularidade ou ilegalidade, dela darão ciência ao Tribunal de Contas da União, sob pena de responsabilidade solidária.

§ 2º Qualquer cidadão, partido político, associação ou sindicato é parte legítima para, na forma da lei, denunciar irregularidades ou ilegalidades perante o Tribunal de Contas da União.

**DECRETO
LEGISLATIVO
Nº 52/1984**

Art. 1º - A Organização e funcionamento dos serviços da Secretaria da Assembleia Legislativa do Estado do Paraná, sob a superintendência do 1º Secretário, são regidos pelas

disposições deste Decreto Legislativo, consolidadas as normas já vigentes.

(...)

**Seção VIII
Da Controladoria
Interna**

Art. 14. A Controladoria Interna, unidade

programática e
de
assessoramento
vinculada a
Comissão
Executiva, tem
por competência
fiscalizar e
acompanhar a
atividade
administrativa da
Assembleia
Legislativa,
zelando pela
regularidade e
legitimidade da
aplicação dos
recursos e
opinando, em
caráter
preventivo ou
corretivo, para
o
aperfeiçoamento
das ações
administrativas.

§ 1º São
atribuições da
Controladoria
Interna da
Assembleia
Legislativa:

I - coordenar e
executar as
atividades de
controle interno;

II- elaborar
parecer
conclusivo sobre
as contas anuais;

III - apoiar o
controle externo;

IV - atestar a
regularidade dos
procedimentos
administrativos
em tramite na
Assembleia;

V - atestar a
legalidade,
legitimidade e
economicidade na
gestão
orçamentaria,
contábil,
financeira,
patrimonial e
operacional das
Diretorias e
Setores da
Assembleia
Legislativa;

VI - avaliar o cumprimento e a execução das metas previstas no Plano Plurianual, na Lei de Diretrizes Orçamentárias e na Lei Orçamentária Anual; VII - avaliar os resultados, quanta a eficácia e eficiência, da gestão orçamentária, financeira e patrimonial da Assembleia;

VIII - avaliar o cumprimento dos objetivos e metas pelas Diretorias e demais Setores da Assembleia;

IX - zelar pela execução ordenada, ética, econômica, eficiente e eficaz dos atos administrativos;

X - primar pela salvaguarda dos recursos, evitando perdas, malversação e desperdício;

XI - avaliar as providências adotadas pelo gestor diante dos danos causados ao erário, recomendando, quando for o caso, as medidas passíveis de adoção;

XII - proceder a fiscalização formal e finalística da utilização das verbas públicas da Assembleia Legislativa;

XIII - verificar se as Diretorias e demais setores da Casa estão

observando as normas e procedimentos estabelecidos pela legislação, orientando sobre medidas corretivas, quando couber;

XIV – elaborar manuais de procedimentos para orientar a atividade administrativa, os quais serão aprovados pela Comissão Executiva;

XV - zelar pela sua independência funcional;

XVI – representar a Comissão Executiva sobre irregularidades ou ilegalidades constatadas no exercício de suas atribuições.

Torna-se necessário referirmos que o Controle Interno, se manifesta no sentido de, à vista das circunstâncias próprias de cada processo de solicitação da Verba de Ressarcimento, de caráter indenizatório, destinada à cobertura de despesas relacionadas à Atividade Parlamentar, prestar a orientação e assessoramento, ressaltando-se que, no caso de haver inconformidades, as mesmas sejam apontadas por este Controle Interno.

As atividades deste Controle, estão pautadas em analisar os processos **considerando:**

CONSTITUIÇÃO FEDERAL

Art.37 A administração pública direta, indireta ou funcional de qualquer dos Poderes da União, dos Estados, do Distrito Federal e dos Municípios obedecerá aos princípios de legalidade, impessoalidade, moralidade, publicidade e, também o

seguinte:

(...)

**RESOLUÇÃO
Nº 15 DE
19/11/2019**

*Dispõe sobre as
verbas de
ressarcimento
destinadas à
cobertura de
despesas
relacionadas à
Atividade
Parlamentar.*

R E S O L V E:

CAPÍTULO I

**DISPOSIÇÕES
GERAIS**

*Art. 1º As verbas
de ressarcimento,
de caráter
indenizatório,
destinam-se à
cobertura de
despesas
relacionadas à
atividade
parlamentar.*

*Art. 2º As verbas
regulamentadas
nesta Resolução
são devidas ao
Deputado em
exercício*

(...)

*Art.3º O valor
mensal máximo
das verbas
regulamentadas
por esta
Resolução para
cada gabinete
parlamentar é de
302 UPF/PR
(trezentas e duas
vezes a Unidade
Padrão Fiscal do
Paraná),
calculado com
base no índice
referente ao mês
de janeiro do
respectivo
exercício
financeiro.*

(...)

**ATO DA
COMISSÃO
EXECUTIVA Nº
2820 e 2821 de**

10/01/2020

Aprova a prestação de contas das despesas dos Senhores Deputados, referente ao mês de Abril de 2021.

Art. 1º Aprova a prestação de contas das despesas dos Senhores Deputados, prevista na Resolução nº 15, de 12 de novembro de 2019, referente ao mês de Abril de 2021.

ATO DA COMISSÃO EXECUTIVA Nº 83 de 27/02/2020

Altera o Ato da Comissão Executiva nº 1.129, de 22 de novembro de 2016, que dispõe sobre a concessão e o pagamento de diárias no âmbito da Assembleia Legislativa do Estado do Paraná

Art. 1º Altera o art. 2º do Ato da Comissão Executiva nº 1.129, de 22 de novembro de 2016, o qual passa a vigorar com a seguinte redação:

Art. 2º As diárias serão concedidas por período de deslocamento, compreendendo a data e a hora da partida até a data e a hora de retorno. (NR) Art. 2º Acresce o art. 3º A ao Ato da Comissão Executiva nº

1.129, de 2016, com a seguinte redação:

Art. 3º A As diárias serão concedidas nos seguintes percentuais:

I – 100% (cem por cento) do valor a que tem direito quando o deslocamento exigir pernoite;

II – 50% (cinquenta por cento) do valor a que tem direito quando o deslocamento for superior a seis horas consecutivas e não houver pernoite. § 1º Não será concedida diária quando o período de deslocamento for inferior a seis horas consecutivas.

§ 2º A contagem das horas para diárias em dias subsequentes se inicia quando do fim da vigência da diária anterior. (NR)

Art. 3º Acresce o art. 3ºB ao Ato da Comissão Executiva nº 1.129, de 2016, com a seguinte redação:

Art. 3ºB Não serão devidas diárias para o beneficiário que, em seu deslocamento, pernitar em município no qual mantenha residência fixa.

§ 1º Quando o beneficiário se deslocar a partir do município no qual mantenha residência fixa

para outros municípios a trabalho, não se aplica a vedação prevista no caput deste artigo.

§ 2º Ocorrendo a exceção prevista no § 1º deste artigo, aplica-se o disposto no inciso II do art. 3ºA. (NR) Art. 4º Altera o caput do art. 6º do Ato da Comissão Executiva nº 1.129, de 2016, o qual passa a vigorar com a seguinte redação:

Art. 6º A solicitação de diárias deve ser feita por meio de requerimento padrão, disponibilizado pela Administração da Assembleia Legislativa, dirigido à Comissão Executiva, o qual deve ser protocolado com as seguintes informações:

Art. 5º Acresce o art. 16A ao Ato da Comissão Executiva nº 1.129, de 2016, com a seguinte redação:

Art. 16A. As disposições deste Ato se aplicam, no que couber, ao Ato da Comissão Executiva nº 2.821, de 2019. (NR) Art. 6º Este Ato entra em vigor na data de sua publicação.

Art. 7º Revoga:

I – a alínea “c” do inciso II do art. 1º, do Ato da Comissão Executiva nº

1.129, de 22 de novembro de 2016;

II – o inciso IV do art. 7º, do Ato da Comissão Executiva nº 1.129, de 22 de novembro de 2016.

ATO DA COMISSÃO EXECUTIVA Nº 385 de 25/05/2020

Altera o Ato da Comissão Executiva nº 1.129, de 22 de novembro de 2016, que dispõe sobre a concessão e o pagamento de diárias no âmbito da Assembleia Legislativa do Estado do Paraná e altera o Ato da Comissão Executiva nº 2.821, de 2019, que regulamenta o ressarcimento com as diárias para o exercício de atividade parlamentar. A Comissão Executiva da Assembleia Legislativa do Estado do Paraná, no uso de suas atribuições legais, **RESOLVE:**

Art. 1º Acresce o art. 4ºA ao Ato da Comissão Executiva nº 1.129, de 22 de novembro de 2016, com a seguinte redação:
Art. 4ºA As diárias nacionais e internacionais sofrerão desconto correspondente ao auxílio

alimentação a que tiver direito o beneficiário, na proporção de 1/30 (um trinta avos) para cada diária recebida.

Art. 2º Acresce o parágrafo único ao art. 3º do Ato da Comissão Executiva nº 2.821, de 2019, com a seguinte redação:

Parágrafo único. As diárias sofrerão desconto correspondente ao auxílio-alimentação a que tiver direito o beneficiário, na proporção de 1/30 (um trinta avos) para cada diária recebida.

ATO DA COMISSÃO EXECUTIVA Nº 1465 de 09/11/2021

Altera o § 4º do artigo 2º, do Ato da Comissão Executiva nº 2820, de 10 de janeiro de 2020.

Art. 1º Altera o § 4º do artigo 2º, do Ato da Comissão Executiva nº 2820, de 10 de janeiro de 2020, passando a ter a seguinte redação:

Art. 2º

(...)

§ 4º O valor padronizado de indenização dos custos com transporte a que se refere o caput deste artigo é de 1,50% (um vírgula cinquenta por cento) do valor da Unidade Padrão Fiscal do

Informamos que foram utilizados métodos de controles preventivos, com o objetivo de evitar a ocorrência de riscos, de forma automática e aleatória através da frequência e periodicidade das atividades controladas.

No decorrer do ano de 2021, a Controladoria analisou 117 (cento e dezessete) pedidos de ressarcimento do total de 1358 (mil trezentos e cinquenta e oito) processos analisados, equivalente a 8,67% (oito vírgula sessenta e sete por cento), de acordo com o gráfico n° 01.



Dos 117 (cento e dezessete) protocolos de solicitações de ressarcimento, foram encontradas algumas inconformidades conforme reza a Resolução 15/2019 e demais Atos da Comissão Executiva, (gráfico n° 2), que foram justificados pela Comissão de Tomada de Contas desta Casa de Leis, conforme demonstrativo abaixo:

Análise dos Processos

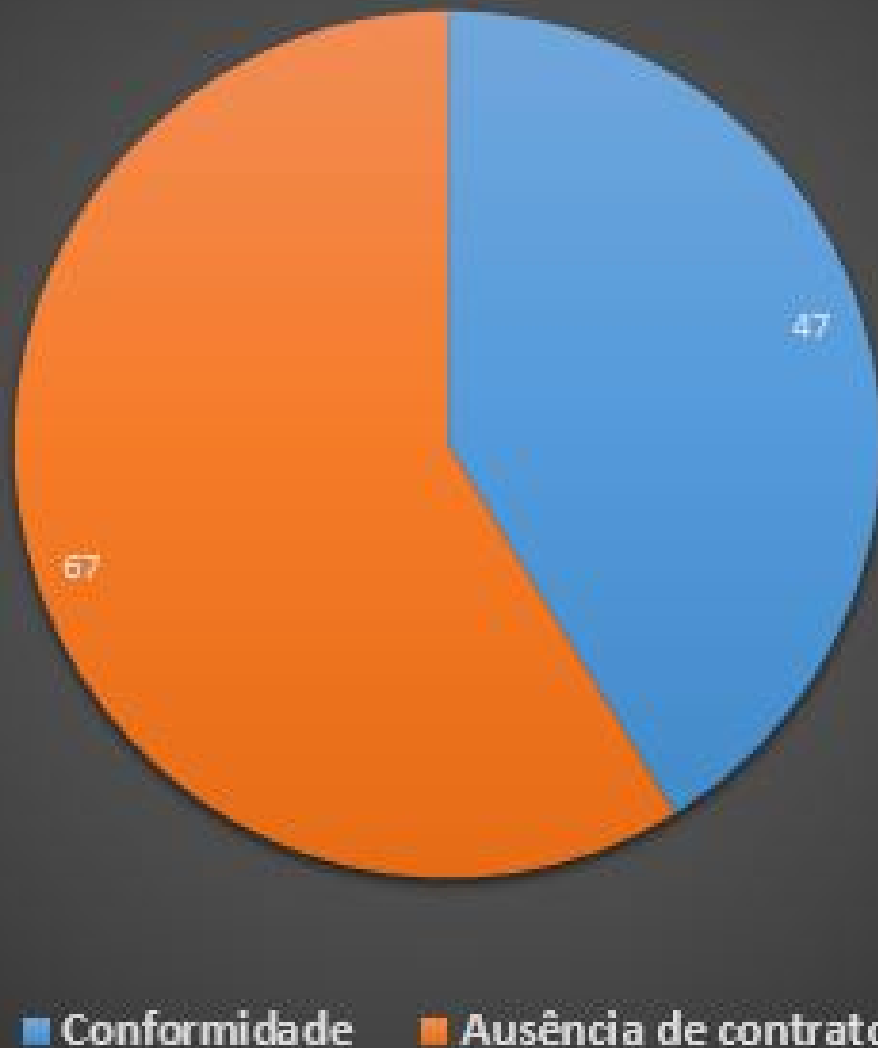

ACHADO (1): ausência de contratos anexados em 67 (sessenta e sete) pedidos de ressarcimento, protocolados via SEI, conforme art. 5º, § 4º e § 6º da Resolução nº 15/2019;

ACHADO (2): anexadas notas fiscais ilegíveis em 02 (dois) processos de pedido de ressarcimento via SEI, de acordo com o art. 10º, § 2º da Resolução nº 15/2019;

Ao solicitar informações à Comissão de Tomadas de Contas, que realiza a inspeção e atesta os documentos apresentados pelo responsável do gabinete parlamentar, os questionamentos são assinados pelos Deputados (as) que assumem a responsabilidade pela veracidade e autenticidade das informações e documentos apresentados, de acordo com o art. 9º da Resolução nº 15/2019.

Foi observado que no decorrer do ano de 2021, ocorreram os seguintes Apontamentos Preliminar de Acompanhamento – APA, emitidos pela 1ª Inspeção do Tribunal de Contas do Estado – TCE, elencados através do Sistema de Gestão de Acompanhamento – SGA, via SEI: 18172-31.2021, 18156-75.2021, 18155-02.2021, 18174-32.2021, 18153-59.2021, 18003-35.2021, e todos os apontamentos foram devidamente esclarecidos estando em consonância com as normativas que regem os pagamentos de verba de ressarcimento, afirmando a fidedignidade do ressarcimento realizado ao Parlamentar desta Casa de Leis.

Desta feita, para um melhor gerenciamento dos protocolos de ressarcimento parlamentar, bem como propiciar eficiência administrativa no gerenciamento administrativo, este Controle Interno **RECOMENDA:**

(1) que todos os valores solicitados no requerimento de ressarcimento parlamentar, via SEI, decorrentes de aluguel, prestação de serviços e/ou prestação de serviços continuados mensais, sejam instruídos e acompanhados com os respectivos contratos, aditamentos e afins, de acordo com o que reza a Resolução nº 15/2019;

(2) que os documentos anexados na solicitação de ressarcimento parlamentar sejam legíveis e não apresentem rasuras, borrões e emendas.

Sem mais para o momento, nos colocamos a disposição para maiores esclarecimentos.

Atenciosamente,

Christine Ap^a Ribeiro Rocha
Assessora

Rafael Javorski
Controlador Interno



Documento assinado eletronicamente por **Christine Aparecida Ribeiro Rocha, Assessor(a) Administrativo**, em 25/03/2022, às 16:28, conforme Ato da Comissão Executiva nº 2201/2019.



Documento assinado eletronicamente por **Irena Dias Silva, Assessor(a) Administrativo**, em 25/03/2022, às 16:35, conforme Ato da Comissão Executiva nº 2201/2019.



Documento assinado eletronicamente por **Jose Carlos Moletta, Assessor(a) Administrativo**, em 25/03/2022, às 16:43, conforme Ato da Comissão Executiva nº 2201/2019.



Documento assinado eletronicamente por **Ingrid Niederauer Abaunza, Assessor(a) Administrativo**, em 25/03/2022, às 17:22, conforme Ato da Comissão Executiva nº 2201/2019.



Documento assinado eletronicamente por **Rafael Javorski, Controlador-Geral da ALEP**, em 25/03/2022, às 20:32, conforme Ato da Comissão Executiva nº 2201/2019.



A autenticidade do documento pode ser conferida no site <http://www.assembleia.pr.leg.br/sei/verificar> informando o código verificador **0530586** e o código CRC **41DCC657**.



ASSEMBLEIA LEGISLATIVA DO ESTADO DO PARANÁ

Centro Legislativo Presidente Aníbal Khury

Praça Nossa Senhora de Salette S/N - Bairro Centro Cívico - CEP 80530-911 - Curitiba - PR - www.assembleia.pr.leg.br

PARECER - CI

PARECER DO CONTROLE INTERNO DISPENSA E INEXIGIBILIDADE DAS LICITAÇÕES

A Controladoria Interna da Assembleia Legislativa do Estado do Paraná, tem a finalidade de planejar, coordenar, controlar, avaliar e zelar as atividades desta Casa de Leis, conforme preconiza o art. 14 do Decreto Legislativo nº 52/1984.

DECRETO LEGISLATIVO Nº 52/1984

Art. 1º - A Organização e funcionamento dos serviços da Secretaria da Assembleia Legislativa do Estado do Paraná, sob a superintendência do 1º Secretário, são regidos pelas disposições deste Decreto Legislativo, consolidadas as normas já vigentes.

(...)

Seção VIII

Da Controladoria Interna

Art. 14. A Controladoria Interna, unidade programática e de assessoramento vinculada a Comissão Executiva, tem por competência fiscalizar e acompanhar a atividade administrativa da Assembleia Legislativa, zelando pela regularidade e legitimidade da aplicação dos recursos e opinando, em caráter preventivo ou corretivo,

para o aperfeiçoamento das ações administrativas.

§ 1º São atribuições da Controladoria Interna da Assembleia Legislativa:

I - coordenar e executar as atividades de controle interno;

II- elaborar parecer conclusivo sobre as contas anuais;

III - apoiar o controle externo;

IV - atestar a regularidade dos procedimentos administrativos em tramite na Assembleia;

V - atestar a legalidade, legitimidade e economicidade na gestão orçamentaria, contábil, financeira, patrimonial e operacional das Diretorias e Setores da Assembleia Legislativa;

VI - avaliar o cumprimento e a execução das metas previstas no Plano Plurianual, na Lei de Diretrizes

Orçamentarias e na Lei Orçamentária Anual;

VII - avaliar os resultados, quanta a eficácia e eficiência, da gestão orçamentaria, financeira e patrimonial da Assembleia;

VIII - avaliar o cumprimento dos objetivos e metas pelas Diretorias e demais Setores da Assembleia;

IX - zelar pela execução ordenada, ética, econômica, eficiente e eficaz dos atos administrativos;

X - primar pela salvaguarda dos recursos, evitando perdas, malversação e

desperdício;

XI - avaliar as providências adotadas pelo gestor diante dos danos causados ao erário, recomendando, quando for o caso, as medidas passíveis de adoção;

XII - proceder a fiscalização formal e finalística da utilização das verbas públicas da Assembleia Legislativa;

XIII - verificar se as Diretorias e demais setores da Casa estão observando as normas e procedimentos estabelecidos pela legislação, orientando sobre medidas corretivas, quando couber;

XIV – elaborar manuais de procedimentos para orientar a atividade administrativa, os quais serão aprovados pela Comissão Executiva;

XV - zelar pela sua independência funcional;

XVI – representar a Comissão Executiva sobre irregularidades ou ilegalidades constatadas no exercício de suas atribuições.

Sua finalidade fundamenta-se em obter garantia razoável de que o cumprimento da missão da Assembleia Legislativa do Estado do Paraná, estará em conformidade com as leis e procedimentos, estando todos os processos fundamentais executados e projetados para se identificar os riscos no intuito de melhorar a gestão.

Cumpre salientar, que as atividades de avaliação da Controladoria Interna são exercidas, conforme Cronograma Anual, nas Diretorias da ALEP, com ações voltadas a proposição de medidas e procedimentos necessários para evitar irregularidades constatadas, recomendando providências cabíveis com o propósito de sanar as fragilidades identificadas no processo.

As atividades de Controle Interno desempenhadas pela Controladoria Interna, estão expressas nos seguintes dispositivos legais:

- Constituição Federal, art. 70, sobre as atividades do Controle Interno, bem como no art. 74, que trata das finalidades do Sistema de Controle interno;
- Constituição Estadual, arts. 74 e 78, definem as atribuições do

Controle Interno.

- Lei Complementar nº 101/2000, parágrafo único, art. 54, determina que o relatório de Gestão Fiscal seja assinado pelas autoridades responsáveis e pelo controle interno e, art. 59, que definiu responsabilidade ao Sistema de Controle Interno quanto à fiscalização da Gestão Fiscal;
- Lei Estadual nº 15.524/2007 institui as funções e atribuições do controle interno, tendo como destaque a criação do Sistema de Controle Interno;
- Decreto Legislativo nº 52/1984, art. 14 que institui a Controladoria Interna, como unidade pragmática e de assessoramento da vinculada a Comissão Executiva desta Casa de Leis.

Apresentamos os resultados da análise dos processos de **Dispensa de Licitação e Inexigibilidade**, devidamente amparado pela Lei de Licitações nº 8666/93, art.24 e art.25, que permitiu a dispensa de licitação e procedimento para a modalidade pregão para o enfrentamento de emergência de saúde pública de importância internacional, sendo suas diretrizes consoantes com o art. 4º da Lei Federal nº 13.979/2020, o qual dispõe sobre as diretrizes para a dispensa de licitação para aquisição de bens, serviços, inclusive de engenharia e insumos.

Em 11 de agosto de 2020, foi expedida a Lei Federal nº 14.035/2020 que altera os procedimentos, dispostos na Lei Federal nº 13.979/2020, para aquisição ou contratação de bens, serviços e insumos destinados ao enfrentamento da emergência de saúde pública.

A Diretoria de Apoio Técnico – DAT, **realizou 98 (noventa e oito) procedimentos licitatórios**, no ano de 2021.

Do universo das dessas licitações, 100% dos procedimentos realizados foram submetidos à Controladoria Interna e devidamente acompanhados, conforme “Informações da Controladoria Interna” inclusas nos processos protocolados no Sistema Eletrônico de Informações – SEI, divulgados no Portal da Transparência desta Casa de Leis, conforme demonstrativo abaixo:

LICITAÇÕES - 2021

TOTAL: 98

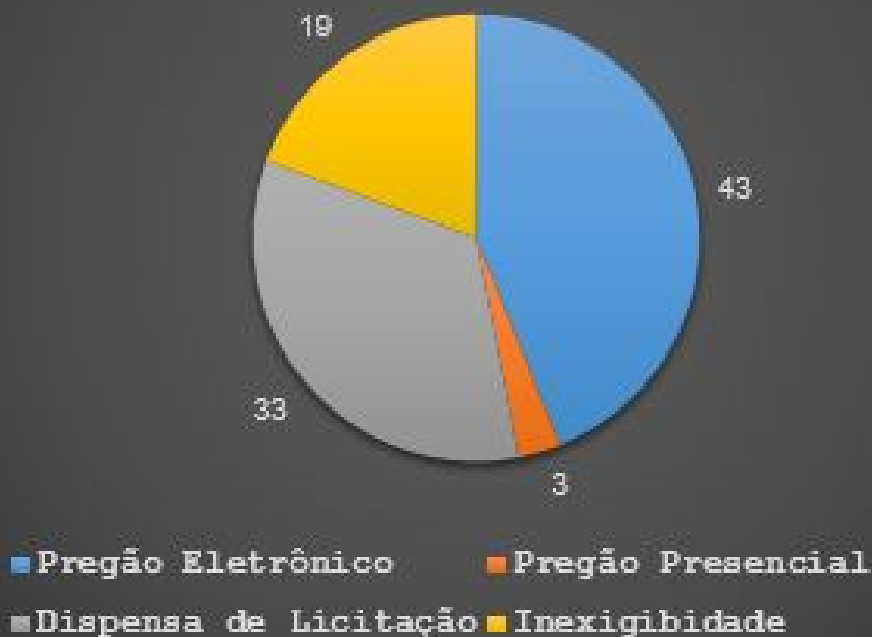

Torna-se necessário referirmos que o Controle Interno se manifesta no sentido de prestar orientação e assessoramento administrativo, levado a efeito às disposições administrativas e tramitação processual, deixando as questões afetas a legalidade a cargo da Procuradoria Geral – PG/ALEP, desta Casa de Leis, ressaltando-se que no caso de eventuais inconformidades ou sugestões, as mesmas serão devidamente apontadas no referido protocolado.

Declaramos que, conforme os pareceres analisados por esta Controladoria Interna, os processos acima elencados encontram-se:

Revestidos das seguintes formalidades legais:

- Numeração sequencial;
- **Termo de Referência/ Solicitação;**
- Autorização do ordenador de despesa;
- **Indicação do dispositivo legal aplicável;**
- **Indicação dos recursos orçamentários próprios para a despesa;**
- **Razões da escolha do contratado;**
- Consulta prévia da relação das empresas suspensas ou impedidas de licitar ou contratar com a Administração Pública do Estado do Paraná;
- Justificativa do preço, inclusive com apresentação de orçamentos ou da consulta aos preços de mercado;
- Documento de aprovação dos projetos de pesquisa aos quais os bens serão alocados;
- Pareceres jurídicos e, conforme o caso, técnicos, emitidos sobre a dispensa ou inexigibilidade;
- Expressa indicação do valor estimado para a contratação;
- Prova de regularidade para com as fazendas Federal, Estadual e Municipal do domicílio ou sede da empresa, bem como de regularidade para com a Fazenda do Estado do Paraná;
- Prova de regularidade relativa à Seguridade Social (INSS), mediante a apresentação da Certidão Negativa de Débitos/CND e ao Fundo de Garantia por Tempo de Serviço (FGTS), mediante a apresentação do Certificado de

- Regularidade de Situação/CRS;
- Homologação;
- Publicação;
- Inclusão no Portal da Transparência

A partir dos dados apresentados, constata-se que os valores contratados em 2021 pela Assembleia Legislativa do Estado do Paraná, mediante procedimento licitatório, foram analisados, e estão em conformidade com os ditames da Lei.

Em que pese, a Assembleia Legislativa do Estado do Paraná atender os critérios da Lei nº 12.527/2011, que regula o Acesso às Informações, sugere-se a adoção de medidas complementares a fim de que possam facilitar as pesquisas processuais quanto a ordem de cronologia, classificação e enquadramento.

Recomenda-se que sejam adotadas providências por parte da Diretoria de Tecnologia da Informação - DTI, a fim de auxiliar na elaboração, confecção e emissão de relatórios personalizados no Sistema Eletrônico de Informação – SEI, a fim de facilitar as pesquisas nos processos.

Diante do exposto, concluímos que os resultados obtidos por esta Controladoria foram positivos e fruto da participação ativa nas manifestações e das recomendações originadas dos exames realizados nos procedimentos de aquisição de materiais, bens e serviços, que por vezes requeriam providências não só de cunho formal, mas também material, sempre prezando pela aplicabilidade dos princípios da legalidade, moralidade, eficiência, eficácia e economicidade.

Constata-se, pois, que a Assembleia Legislativa do Estado do Paraná, atingiu os objetivos propostos nas ações com a finalidade de otimizar os recursos orçamentários disponíveis, visando atender as demandas.

É o PARECER

Christine Apª Ribeiro Rocha
Assessora

Rafael Javorski
Controlador Interno



Documento assinado eletronicamente por **Jose Carlos Moletta, Assessor(a) Administrativo**, em 25/03/2022, às 16:22, conforme Ato da Comissão Executiva nº 2201/2019.



Documento assinado eletronicamente por **Christine Aparecida Ribeiro Rocha, Assessor(a) Administrativo**, em 25/03/2022, às 16:23, conforme Ato da Comissão Executiva nº 2201/2019.



Documento assinado eletronicamente por **Irena Dias Silva, Assessor(a) Administrativo**, em 25/03/2022, às 16:42, conforme Ato da Comissão Executiva nº 2201/2019.



Documento assinado eletronicamente por **Ingrid Niederauer Abaunza, Assessor(a) Administrativo**, em 25/03/2022, às 17:23, conforme Ato da Comissão Executiva nº 2201/2019.



Documento assinado eletronicamente por **Rafael Javorski, Controlador-Geral da ALEP**, em 25/03/2022, às 20:32, conforme Ato da Comissão Executiva nº 2201/2019.



A autenticidade do documento pode ser conferida no site <http://www.assembleia.pr.leg.br/sei/verificar> informando o código verificador **0530583** e o código CRC **F01498E0**.

08186-90.2021

0530583v2

União responda, ou que, em nome desta, assuma obrigações de natureza pecuniária.
(Redação dada pela Emenda Constitucional nº 19, de 1998)

Art. 74. Os Poderes Legislativo, Executivo e Judiciário manterão, de forma integrada, sistema de controle interno com a finalidade de:

I - avaliar o cumprimento das metas previstas no plano plurianual, a execução dos programas de governo e dos orçamentos da União;

II - comprovar a legalidade e avaliar os resultados, quanto à eficácia e eficiência, da gestão orçamentária, financeira e patrimonial nos órgãos e entidades da administração federal, bem como da aplicação de recursos públicos por entidades de direito privado;

III - exercer o controle das operações de crédito, avais e garantias, bem como dos direitos e haveres da União;

IV - apoiar o controle externo no exercício de sua missão institucional.

§ 1º Os responsáveis pelo controle interno, ao tomarem conhecimento de qualquer irregularidade ou ilegalidade, dela darão ciência ao Tribunal de Contas da União, sob pena de responsabilidade solidária.

§ 2º Qualquer cidadão, partido político, associação ou sindicato é parte legítima para, na forma da lei, denunciar irregularidades ou ilegalidades perante o Tribunal de Contas da União.

**DECRETO
LEGISLATIVO
Nº 52/1984**

Art. 1º - A Organização e funcionamento dos serviços da Secretaria da Assembleia Legislativa do Estado do Paraná, sob a superintendência do 1º Secretário, são regidos pelas disposições deste Decreto Legislativo, consolidadas as normas já vigentes.

(...)

Seção VIII

Da Controladoria Interna

Art. 14. A Controladoria Interna, unidade programática e de assessoramento vinculada a

Comissão Executiva, tem por competência fiscalizar e acompanhar a atividade administrativa da Assembleia Legislativa, zelando pela regularidade e legitimidade da aplicação dos recursos e opinando, em caráter preventivo ou corretivo, para o aperfeiçoamento das ações administrativas.

§ 1º São atribuições da Controladoria Interna da Assembleia Legislativa:

I - Coordenar e executar as atividades de controle interno;

II- elaborar parecer conclusivo sobre as contas anuais;

III - apoiar o controle externo;

IV - atestar a regularidade dos procedimentos administrativos em tramite na Assembleia;

V - atestar a legalidade, legitimidade e economicidade na gestão orçamentaria, contábil, financeira, patrimonial e operacional das Diretorias e Setores da Assembleia Legislativa;

VI - avaliar o cumprimento e a execução das metas previstas

no Plano
Plurianual, na Lei
de Diretrizes
Orçamentárias e
na Lei
Orçamentária
Anual; VII -
avaliar os
resultados,
quanta a eficácia
e eficiência, da
gestão
orçamentária,
financeira e
patrimonial da
Assembleia;

VIII - avaliar o
cumprimento dos
objetivos e metas
pelas Diretorias e
demais Setores da
Assembleia;

IX - zelar pela
execução
ordenada, ética,
econômica,
eficiente e eficaz
dos atos
administrativos;

X - primar pela
salvaguarda dos
recursos,
evitando perdas,
malversação e
desperdício;

XI - avaliar as
providencias
adotadas pelo
gestor diante
dos danos
causados ao
erário,
recomendando,
quando for o
caso, as medidas
passíveis de
adoção;

XII - proceder a
fiscalização
formal e
finalística da
utilização das
verbas públicas
da Assembleia
Legislativa;

XIII - verificar se
as Diretorias e
demais setores da
Casa estão
observando as
normas e
procedimentos

estabelecidos pela legislação, orientando sobre medidas corretivas, quando couber;

XIV – elaborar manuais de procedimentos para orientar a atividade administrativa, os quais serão aprovados pela Comissão Executiva;

XV - zelar pela sua independência funcional;

XVI – representar a Comissão Executiva sobre irregularidades ou ilegalidades constatadas no exercício de suas atribuições.

Torna-se necessário referirmos que o Controle Interno, está se manifestando no sentido de, à vista das circunstâncias próprias de cada processo de realização de despesas com combustíveis e avaliação prévia das implicações legais a que está submetido o Poder Legislativo do Estado do Paraná, prestar a orientação e assessoramento, ressaltando-se que, no caso de haver inconformidades, as mesmas sejam apontadas por este Controle Interno.

Foram analisados entre os meses de janeiro a abril de 2021, 20 (vinte) protocolos de aquisição de combustíveis (ressarcimento de despesas) desta Casa de Leis, via SEI (Sistema Eletrônico de Informação), mediante as diretrizes estabelecidas pelo Programa de Controle Interno, sendo baseadas nas atividades, planos, métodos e procedimentos estabelecidos pelo Decreto Legislativo nº 001/11 e pelo Ato da Comissão Executiva nº 1202/2017:

**DECRETO
LEGISLATIVO
Nº 001/11**

Súmula: *Cria o Gabinete Militar da Presidência e altera disposições do Decreto Legislativo nº 052/84*

Art. 1º Cria o Gabinete Militar da Assembleia Legislativa, subordinado à Presidência e chefiado por um oficial da ativa da Polícia Militar do Estado do Paraná. (Redação

dada pelo
Decreto
Legislativo nº 4,
de 20 de junho de
2017).

**ATO DA
COMISSÃO
EXECUTIVA Nº
1202/2017**

Dispõe sobre os
procedimentos
para o
abastecimento da
frota de veículos
oficiais da
Assembleia
Legislativa do
Estado do
Paraná. A
Comissão
Executiva da
Assembleia
Legislativa do
Estado do
Paraná, no uso
das atribuições
regimentais

RESOLVE:

CAPÍTULO I

**DISPOSIÇÕES
GERAIS**

Art. 1º Dispõe
sobre os
procedimentos
para o
abastecimento da
frota de veículos
oficiais da
Assembleia
Legislativa do
Estado do
Paraná, por meio
de requisições ou
ressarcimento.

**Acórdão nº
1999/20, do
Tribunal Pleno
da Corte de
Contas do
Estado do
Paraná, referente
ao processo de
Tomada de
Contas
Extraordinária nº
728235/18,
referente a
Aquisição de
Combustíveis
para
abastecimento
dos veículos da**

CÓDIGO	DESCRIÇÃO	PLACA RESERVADA
6195	BCG 7801 COROLLA 4P 1.8 GLI AUT	BEM-8455
6196	BCG 7803 COROLLA 4P 1.8 GLI AUT	BAQ-5571
13815	BDI 7J04 TIGUAN 4P 2.0 TSI	BCU-9D86
6194	BCG 7798 COROLLA 4P 1.8 GLI AUT	AXC-9315
6197	BCG 7804 COROLLA 4P 1.8 GLI AUT	BDO-0861
12932	BDF 7A55 TIGUAN 4P 2.0 TSI	BCY-7A99

PRESIDÊNCIA

CÓDIGO	DESCRIÇÃO	PLACA RESERVADA
6193	BCG-7344 COROLLA 4P 1.8 GLI AUT	BEH-1141

PRIMEIRA VICE-PRESIDÊNCIA

CÓDIGO	DESCRIÇÃO
6192	BCG-7795 COROLLA 4P 1.8 GLI AUT

SEGUNDA SECRETARIA

CÓDIGO	DESCRIÇÃO
6460	BCG-7796 COROLLA 4P 1.8 GLI AUT

DIRETORIA ADMINISTRATIVA

CÓDIGO	DESCRIÇÃO
18518	BEG-9J39 NOVA SAVEIRO RB MBVS

GABINETE MILITAR

CÓDIGO	DESCRIÇÃO
6195	BCG 7801 COROLLA 4P 1.8

TABELA DE CONDUTORES

NOME	RG	CPF
CAP. QOPM HARLEY HUDSON GIANINA LAMY	8.631.361-8	026.531.026-17
CAP. QOPM VALDIR NATALINO VICENTE	5.047.272-8	015.693.139-70
CAP. QOPM LUCIANO MARTINS DE SOUZA	7.115.947-7	030.765.969-00
CAP. QOPM FRANCIS PIROG	8.049.676-1	037.159.749-82
CAP. QOPM RODRIGO KOHLER TEIXEIRA	8.370.627-9	058.806.409-22
CAP. QOPM RODRIGO MOUKADDEM DA CRUZ	9.593.145-6	067.116.679-48
Subten. QPM1-0 ANISIO ELIEZER MOREIRA	6.803.895-2	023.118.929-08
1º SGT. QPM1-0 VALDINEI DE JESUS THULER	6.291.822-5	937.575.819-20
2º SGT. QPM1-0 KLEBERSON SILVA	6.939.835-9	019.115.499-79
2º SGT. QPM1-0 EDSON MARCELO DE ARAUJO VALIM	6.193.808-7	007.122.199-94
QPM 1-0 RENATO BUNIK	4.892.087-0	766.131.279-49
QPM 1-0 GERALDO MARIO DA CONCEIÇÃO	4.660.702-3	751.941.129-04
QPM 1-0 LUCIANO DE SOUZA SILVA	7.620.439-0	025.739.259-94
QPM 2-0 HERICSON RAIMUNDO	6.446.674-7	021.202.969-01
QPM 1-0 NELSON ALVES DE ALMEIDA VIEIRA	5.047.272-8	831.314.699-00
QPM 1-0 KLELEIR BARCALA FERREIRA	6.898.554-4	022.393.369-43
QPM 1-0 CLAUDINEI PAULO VEZARO	5.427.586-2	761.438.999-91
QPM 1-0 JOSÉ JURANDIR TEIXEIRA JUNIOR	6.193.808-7	776.182.119-49
QPM 1-0 THIAGO TREVISAN BARBOSA	8.836.945-9	044.463.929-21
QPM 1-0 CRISTIANE BORRASCA	6.489.666-0	026.309.189-98
QPM 1-0 ANTONIO MARCOS ABELINO	12.530.629-2	003.703.229-16

QPM 1-0 LUCIANA DO ROCIO MELLO DOS SANTOS	6.193.808-7	025.913.449-06
RENAN ANDRADE CORDEIRO	9.484.222-0	056.802.859-75
QPM 1-0 MARCELO GORSKI	9.424.299-1	073.487.259-37
QPM 1-0 RICARDO LEAL BRANDÃO	7.866.828-8	8 029.256.559-39
QPM 1-0 REGERSON CARDOSO BARNABE	6.988.552-7	047.600.629-55
ANTONIO TIBURCIO	3.828.449-5	238.158.509-49
ROMEO FERNANDO PEDRALLI	1.315.888-6	318.701.719-34
GABRIELA LAZIER GABARDO	6.365.061-7	009.080.099-09
JOSIEL RIBEIRO	8.043.658-0	044.919.609-76
MURYLO RICARDO WRUBEL MOREIRA	7.859.142-0	039304739-33
EMERSON DORNELLES	7.044.561-1	990.593.559-20
GILSON DE SOUZA	2.100.385-9	394.724.269-72
JORGE LUIZ PERACETTA	4.165.437-6	574.329.109-87

A partir da assinatura digital do Contrato nº 2507/2020/SEAP/DETO, que respeitados os trâmites contratuais, teve início em 11/04/2021, foram analisados os seguintes controles de abastecimento de combustíveis, por meio da prestação de serviços devidamente licitada, concluindo o tema proposto “combustíveis” para o ano de 2021, conforme demonstrativo abaixo:

SEI	PERÍODO	NÚMERO DE ABASTECIMENTOS	TOTAL DE CONSUMO
ABRIL			
08872-95.2021	11/04 – 15/04/2021	14	R\$ 1.515,91
08881-46.2021	16/04 – 30/04/2021	36	R\$ 6.337,40
MAIO			
12009-77.2021	16/05 – 31/05/2021	24	R\$ 4.642,01

JUNHO

13545-24.2021	01/06 – 15/06/2021	24	R\$ 4.471,10
14586-47.2021	16/06 – 30/06/2021	27	R\$ 4.591,05

JULHO

15109-88.2021	01/07 – 15/07/2021	30	R\$ 6.052,84
15735-64.2021	16/07 – 31/07/2021	40	R\$ 7.574,88

AGOSTO

16444-30.2021	01/08 – 15/08/2021	27	R\$ 5.647,32
17078-81.2021	16/08 – 31/08/2021	27	R\$ 6.230,95

SETEMBRO

17603-68.2021	01/09 – 15/09/2021	29	R\$ 5.656,51
18513-39.2021	16/09 – 30/09/2021	43	R\$ 8.106,24

OUTUBRO

19165-89.2021	01/10 – 15/10/2021	41	R\$ 7.219,06
19914-42.2021	16/10 – 31/10/2021	33	R\$ 7.824,84

NOVEMBRO

20521-46.2021	01/11 – 15/11/2021	35	R\$ 8.341,04
21827-92.2021	16/11 – 30/11/2021	38	R\$ 9.440,47

DEZEMBRO			
00040-33.2021	01/12 – 15/12/2021	28	R\$ 9.119,71
00286-84.2021	16/12 – 31/12/2021	28	R\$ 6.768,43
TOTAL			R\$ 109.539,76

Desta feita, com base nas análises e/ou testes realizados o controle foi considerado SATISFATÓRIO.

Sem mais para o momento, nos colocamos a disposição para maiores esclarecimentos.
É o PARECER

Christine Apª R. Rocha
Assessora

Rafael Javorski
Controlador Geral



Documento assinado eletronicamente por **Christine Aparecida Ribeiro Rocha, Assessor(a) Administrativo**, em 25/03/2022, às 16:33, conforme Ato da Comissão Executiva nº 2201/2019.



Documento assinado eletronicamente por **Irena Dias Silva, Assessor(a) Administrativo**, em 25/03/2022, às 16:34, conforme Ato da Comissão Executiva nº 2201/2019.



Documento assinado eletronicamente por **Jose Carlos Moletta, Assessor(a) Administrativo**, em 25/03/2022, às 16:39, conforme Ato da Comissão Executiva nº 2201/2019.



Documento assinado eletronicamente por **Ingrid Niederauer Abaunza, Assessor(a) Administrativo**, em 25/03/2022, às 17:25, conforme Ato da Comissão Executiva nº 2201/2019.



Documento assinado eletronicamente por **Rafael Javorski, Controlador-Geral da ALEP**, em 25/03/2022, às 20:32, conforme Ato da Comissão Executiva nº 2201/2019.



A autenticidade do documento pode ser conferida no site <http://www.assembleia.pr.leg.br/sei/verificar> informando o código verificador **0530581** e o código CRC **82E516BE**.



ASSEMBLEIA LEGISLATIVA DO ESTADO DO PARANÁ

Centro Legislativo Presidente Aníbal Khury

Praça Nossa Senhora de Salette S/N - Bairro Centro Cívico - CEP 80530-911 - Curitiba - PR - www.assembleia.pr.leg.br

PARECER - CI

PARECER DO CONTROLE INTERNO SOBRE A CONCESSÃO E PAGAMENTO DE DIÁRIAS (ADMINISTRAÇÃO) NO ÂMBITO DA ASSEMBLEIA LEGISLATIVA DO ESTADO DO PARANÁ

O presente PARECER vem dar cumprimento ao que dispõe os Arts. 70 e 74 da Constituição Federal e Decreto Legislativo nº demais normas que regulam as atribuições do sistema de Controle Interno, referentes ao exercício de controle prévio e concomitante dos atos de gestão, conforme dispõe:

CONSTITUIÇÃO FEDERAL

Art. 70. A fiscalização contábil, financeira, orçamentária, operacional e patrimonial da União e das entidades da administração direta e indireta, quanto à legalidade, legitimidade, economicidade, aplicação das subvenções e renúncia de receitas, será exercida pelo Congresso Nacional, mediante controle externo, e pelo sistema de controle interno de cada Poder.

Parágrafo único. Prestará contas qualquer pessoa física ou jurídica, pública ou privada, que utilize, arrecade, guarde, gerencie ou administre dinheiros, bens e valores públicos ou pelos quais a União responda, ou que, em nome desta, assumira obrigações de natureza pecuniária. (Redação dada pela Emenda Constitucional nº 19, de 1998)

Art. 74. Os Poderes Legislativo, Executivo e Judiciário manterão, de forma integrada, sistema de controle interno com a finalidade de:

I - avaliar o cumprimento das metas previstas no plano plurianual, a execução dos programas de governo e dos orçamentos da União;

II - comprovar a legalidade e avaliar os resultados, quanto à eficácia e eficiência, da gestão orçamentária, financeira e patrimonial nos órgãos e entidades da administração federal, bem como da aplicação de recursos públicos por entidades de direito privado;

III - exercer o controle das operações de crédito, avais e garantias, bem como dos direitos e haveres da União;

IV - apoiar o controle externo no exercício de sua missão institucional.

§ 1º Os responsáveis pelo controle interno, ao tomarem conhecimento de qualquer irregularidade ou

ilegalidade, dela darão ciência ao Tribunal de Contas da União, sob pena de responsabilidade solidária.

§ 2º Qualquer cidadão, partido político, associação ou sindicato é parte legítima para, na forma da lei, denunciar irregularidades ou ilegalidades perante o Tribunal de Contas da União.

DECRETO LEGISLATIVO Nº 52/1984

Art. 1º - A Organização e funcionamento dos serviços da Secretaria da Assembleia Legislativa do Estado do Paraná, sob a superintendência do 1º Secretário, são regidos pelas disposições deste Decreto Legislativo, consolidadas as normas já vigentes.

(...)

Seção VIII

Da Controladoria Interna

Art. 14. A Controladoria Interna, unidade programática e de assessoramento vinculada a Comissão Executiva, tem por competência fiscalizar e acompanhar a atividade administrativa da Assembleia Legislativa, zelando pela regularidade e legitimidade da aplicação dos recursos e opinando, em caráter preventivo ou corretivo, para o aperfeiçoamento das ações administrativas.

§ 1º São atribuições da Controladoria Interna da Assembleia Legislativa:

I - Coordenar e executar as atividades de controle interno;

II- elaborar parecer conclusivo sobre as contas anuais;

III - apoiar o controle externo;

IV atestar a regularidade dos procedimentos administrativos em tramite na Assembleia;

V - atestar a legalidade, legitimidade e economicidade na gestão orçamentaria, contábil, financeira, patrimonial e operacional das Diretorias e Setores da Assembleia Legislativa;

VI - avaliar o cumprimento e a execução das metas previstas no Plano Plurianual, na Lei de Diretrizes Orçamentarias e na Lei Orçamentária Anual; VII - avaliar os resultados, quanta a eficácia e eficiência, da gestão orçamentaria, financeira e patrimonial da Assembleia;

VIII - avaliar o cumprimento dos objetivos e metas pelas Diretorias e demais Setores da Assembleia;

IX - zelar pela execução ordenada, ética, econômica, eficiente e eficaz dos atos administrativos;

X – primar pela salvaguarda dos recursos, evitando perdas, malversação e desperdício;

XI - avaliar as providências adotadas pelo gestor diante dos danos causados ao erário, recomendando, quando for o caso, as medidas passíveis de adoção;

XII - proceder a fiscalização formal e finalística da utilização das verbas públicas da Assembleia Legislativa;

XIII - verificar se as Diretorias e demais setores da Casa estão observando as normas e procedimentos estabelecidos pela legislação, orientando sobre medidas corretivas, quando couber;

XIV – elaborar manuais de procedimentos para orientar a atividade administrativa, os quais serão aprovados pela Comissão Executiva;

XV - zelar pela sua independência funcional;

XVI – representar a Comissão Executiva sobre irregularidades ou ilegalidades constatadas no exercício de suas atribuições.

Torna-se necessário referirmos que o Controle Interno, está se manifestando no sentido de, à vista das circunstâncias próprias de cada processo de despesas de concessão e pagamento de diárias e avaliação prévia das implicações legais a que está submetido o Poder Legislativo do Estado do Paraná, prestar a orientação e assessoramento, ressaltando-se que, no caso de haver inconformidades, as mesmas sejam apontadas por este Controle Interno.

Informamos ainda, que os processos de concessão e pagamento de diárias desta Casa de Leis, foram analisados via SEI (Sistema Eletrônico de Informação), mediante as diretrizes estabelecidas pelo Programa de Controle Interno, entre os meses de janeiro a dezembro de 2021, baseadas nas atividades, planos, métodos e procedimentos estabelecidos pelo Art. 37 da Constituição Federal e Ato da Comissão Executiva nº 1129/2016 da Assembleia Legislativa do Estado do Paraná.

CONSTITUIÇÃO FEDERAL

Art.37 A administração pública direta, indireta ou funcional de qualquer dos Poderes da União, dos Estados, do Distrito Federal e dos Municípios obedecerá aos princípios de legalidade, impessoalidade, moralidade, publicidade e, também o seguinte:

(...)

ATO DA COMISSÃO EXECUTIVA Nº 1129/2016

Dispõe sobre a concessão e o pagamento de diárias no âmbito da Assembleia Legislativa do Estado do Paraná.

RESOLVE:

CAPÍTULO I

DISPOSIÇÕES GERAIS

Art. 1º Fará jus à diária de natureza indenizatória para cobrir despesas com hospedagem, alimentação e locomoção urbana:

UTILIZAÇÃO DAS DIÁRIAS Ano 2021

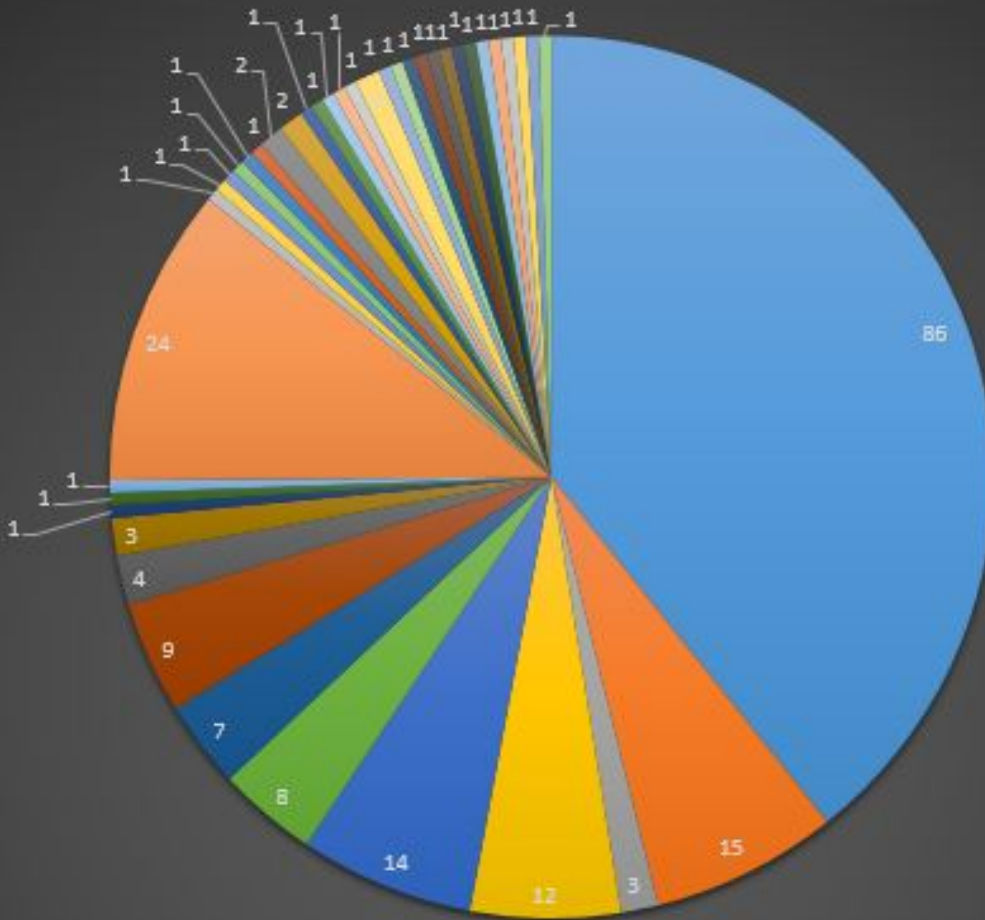

- | | | | |
|-------------------|--------------------|------------------------|----------------------|
| Francisco Beltrão | Guarapuava | Paranavaí | Cascavel |
| Foz do Iguaçu | Londrina | Apucarana | Maringá |
| Jacarezinho | Tibagi | Japira | Conselheiro Mairinck |
| Bituruna | Cornélio Procópio | Campo Mourão | Ibaiti |
| Piraí do Sul | Reserva | Sengés | Sertaneja |
| Sertanópolis | Laranjeiras do Sul | Santa Cecília do Pavão | Congoinhas |
| Brasília | Loanda | Santa Mônica | Joaquim Távora |
| Jabutí | Itambaracá | Sapopema | Cambará |
| Tomazina | Siqueira Campos | Palmas | Barracão |
| Rio Azul | Porto Amazonas | Lapa | Bandeirantes |
| 1º Maio | Assaí | | |

Total de Custas das Diárias

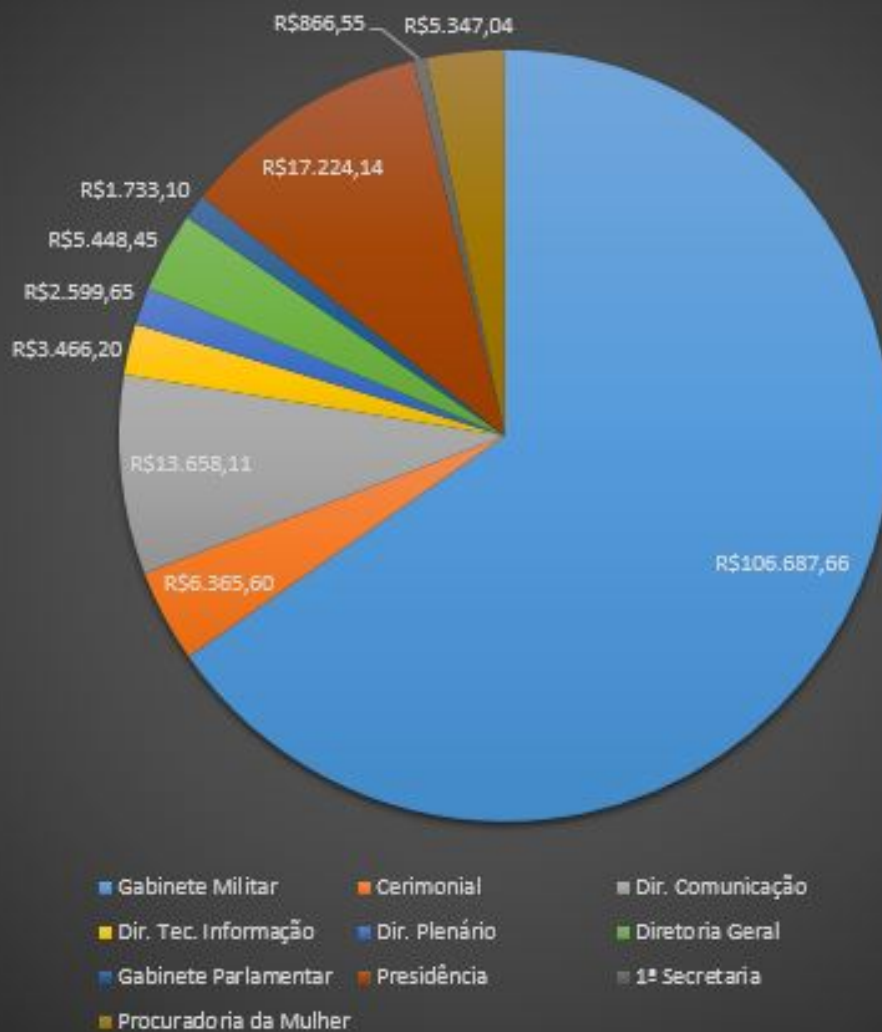

Esta Controladoria observou que as despesas com diárias utilizadas pelo Gabinete Militar correspondem a 65,29% do total de custas das diárias, conforme analisado no Decreto Legislativo nº 001/2011 e o Ato da Comissão Executiva nº 1129, art. 3º IV, §1º, abaixo descritos, ressaltamos que as despesas se encontram em conformidade.

Decreto Legislativo nº 001/11

Art. 1º Cria o Gabinete Militar da Assembleia Legislativa, subordinado à Presidência e chefiado por um oficial da ativa da Polícia Militar do Estado do Paraná.

(...)

Ato da Comissão Executiva nº 1129/2016, no art. 3º, IV, § 1º

Art. 3º Os valores das diárias nacionais terão como base o valor correspondente a 1/30 (trinta avos) do subsídio do Deputado Estadual, doravante denominada diária-base, e serão pagas de acordo com a Tabela I do Anexo deste ato, sendo os percentuais aplicados

(...)

VI – Servidores do Gabinete

Militar

a) em deslocamento a qualquer capital do país 100% (cem por cento) sobre 60% (sessenta por cento) da diária base;

b) em deslocamento a outros municípios 90% (noventa por cento) sobre 60% (sessenta por cento) da diária base;

c) em deslocamento para Curitiba e Região Metropolitana 25% (vinte e cinco por cento) sobre 60% da diária base;

§ 1º As diárias de que trata o presente Ato não estão sujeitas a apresentação de comprovantes de despesas

§ 2º As diárias nacionais serão concedidas no limite de cinco mensais

§ 3º O limite previsto no § 2º deste artigo aos policiais civis e militares que prestem serviço para esta Casa de Leis por meio do Gabinete Militar.

(...)

Desta feita, com base nas análises e/ou testes realizados o controle foi considerado SATISFATÓRIO.

Sem mais para o momento, nos colocamos a disposição para maiores esclarecimentos.

É o PARECER,

Christine Apª R. Rocha
Assessora

Rafael Javorski
Controlador Geral



Documento assinado eletronicamente por **Christine Aparecida Ribeiro Rocha, Assessor(a) Administrativo**, em 25/03/2022, às 16:32, conforme Ato da Comissão Executiva nº 2201/2019.



Documento assinado eletronicamente por **Irena Dias Silva, Assessor(a) Administrativo**, em 25/03/2022, às 16:33, conforme Ato da Comissão Executiva nº 2201/2019.



Documento assinado eletronicamente por **Jose Carlos Moletta, Assessor(a) Administrativo**, em 25/03/2022, às 16:40, conforme Ato da Comissão Executiva nº 2201/2019.



Documento assinado eletronicamente por **Ingrid Niederauer Abaunza, Assessor(a) Administrativo**, em 25/03/2022, às 17:28, conforme Ato da Comissão Executiva nº 2201/2019.



Documento assinado eletronicamente por **Rafael Javorski, Controlador-Geral da ALEP**, em 25/03/2022, às 20:32, conforme Ato da Comissão Executiva nº 2201/2019.



A autenticidade do documento pode ser conferida no site <http://www.assembleia.pr.leg.br/sei/verificar> informando o código verificador **0530628** e o código CRC **DE1AE6C4**.



ASSEMBLEIA LEGISLATIVA DO ESTADO DO PARANÁ

Centro Legislativo Presidente Aníbal Khury

Praça Nossa Senhora de Salette S/N - Bairro Centro Cívico - CEP 80530-911 - Curitiba - PR - www.assembleia.pr.leg.br

OFÍCIO - SGP Nº 100/2022 - 0533116 - SGP

Curitiba, 31 de março de 2022.

Senhor Presidente,

Em atendimento ao que dispõe a Lei de Responsabilidade Fiscal e em conformidade com os termos da Instrução Normativa n.º 168/2021, desta Corte de Contas, encaminho a Vossa Excelência a Prestação de Contas Anual do exercício financeiro 2021, da Assembleia Legislativa do Estado do Paraná.

Na oportunidade, reitero a Vossa Excelência os meus cordiais cumprimentos.

Atenciosamente,

Ademar Luiz Traiano
Presidente

Exmo. Senhor

FABIO DE SOUZA CAMARGO

Presidente do Tribunal de Contas do Estado do Paraná.

Nesta Capital



Documento assinado eletronicamente por **Ademar Luiz Traiano, Presidente da Assembleia Legislativa do Paraná**, em 31/03/2022, às 16:07, conforme Ato da Comissão Executiva nº 2201/2019.



A autenticidade do documento pode ser conferida no site <http://www.assembleia.pr.leg.br/sei/verificar> informando o código verificador **0533116** e o código CRC **ABDF3080**.



EXTRATO DE AUTUAÇÃO Nº: 164235/22

Recebemos, mediante acesso ao serviço de peticionamento eletrônico eContas Paraná, a petição com os seguintes dados indicados pelo instaurador:

PROCESSO: 164235/22

ASSUNTO: **PRESTAÇÃO DE CONTAS ANUAL**

INFORMAÇÕES COMPLEMENTARES

Ano de exercício: 2021

SUJEITOS DO PROCESSO

Entidade: **ASSEMBLEIA LEGISLATIVA DO ESTADO DO PARANÁ**

Gestor atual: **ADEMAR LUIZ TRAIANO**

Gestor das Contas: **ADEMAR LUIZ TRAIANO**

DOCUMENTOS ANEXOS

- Formulário de Encaminhamento
- Formulário de Dados (108 - formulario de dados)
- Relatório de Gestão (048 - Rel-Gestão)
- Relatório do Controle Interno (230 - Rel-Controle Int)
- Parecer do Controle Interno (350 - Parecer-Controle Int)
- Relatório da Controladoria Geral do Estado (315 - Rel-Controladoria Geral)
- Demonstrativo de Receitas (191 - Dem-Receitas)
- Demonstrativos de Despesas (185 - Dem-Despesa)
- Comparativo da Receita (192 - comp - receita)
- Comparativo de Despesas (186 - comp despesas)
- Comparativo de Despesas por espécie (322 - comp despesas especie)
- Demonstrativo da Dívida Pública (196 - divida fluutuante)
- Relação de Restos a Pagar (063 - relação de RP)
- Balancete Sem Encerramento (188 - balancete sint)
- Declaração de Bens (066 - declaração de bens)
- Balanço Orçamentário (DCASP) (316 - bal orcamentario)
- Balanço Financeiro (DCASP) (317 - bal financeiro)
- Balanço Patrimonial (DCASP) (318 - bal patrimonial)
- Demonstração das Variações Patrimoniais (DCASP) (319 - dem das var patrimoniais)
- Demonstração dos Fluxos de Caixa (DCASP) (320 - fluxo de caixa)



TRIBUNAL DE CONTAS DO ESTADO DO PARANÁ

- Notas explicativas às DCASP (321 - notas explicativas)
- Outros Documentos (Ofício ALEP)

PETICIONÁRIO: ASSEMBLEIA LEGISLATIVA DO ESTADO DO PARANÁ, CNPJ 77.799.542/0001-09, através do(a) Representante Legal ADEMAR LUIZ TRAIANO, CPF 198.072.879-87

Curitiba, 31 de março de 2022 17:02:05



ASSEMBLEIA LEGISLATIVA DO ESTADO DO PARANÁ

Centro Legislativo Presidente Aníbal Khury

Praça Nossa Senhora de Salette S/N - Bairro Centro Cívico - CEP 80530-911 - Curitiba - PR - www.assembleia.pr.leg.br

RELATÓRIO COMPLEMENTAR

RELATÓRIO ANUAL DO CONTROLE INTERNO 2021



[1. APRESENTAÇÃO](#)

[2. ESTRUTURA](#)

3. INTEGRANTES DA CONTROLADORIA INTERNA DA ALEP

4. ATIVIDADES DE CONTROLE

5. PROCESSOS AVALIADOS NO ANO DE 2021.

6. APOIO AS ATIVIDADES DE CONTROLE EXTERNO.

7. PARECERES DO CONTROLE INTERNO.

8. CONSIDERAÇÕES FINAIS.

9. PARECER FINAL.

(ANEXO I).

1. APRESENTAÇÃO

Em consonância com o disposto na Constituição Federal, arts. 70 e 74, Constituição Estadual do Paraná, art. 74, Lei Estadual do Paraná nº 15.524/2007, Lei Orgânica do Tribunal de Contas do Estado do Paraná – Lei Complementar nº 113/2005, art. 5º, Decreto Legislativo nº 23/2014 e Decreto Legislativo nº 52/1984, que institui a Controladoria Interna da Assembleia Legislativa do Estado do Paraná, por meio de seu Departamento de Controle Interno, que apoia às atividades de controle externo exercidas pelo Tribunal de Contas do Estado, bem como fiscaliza a gestão orçamentária, financeira, contábil, operacional, patrimonial e de pessoal da Assembleia Legislativa do Estado do Paraná, quanto à legalidade, legitimidade, economicidade e eficiência na correta aplicação dos recursos públicos a cargo desta Assembleia Legislativa.^[1]

O Departamento de Controle Interno, vinculado diretamente à Comissão Executiva, atua com o objetivo de exercer o importante papel na orientação dos gestores desta Casa de Leis, quanto à definição de estratégias para o gerenciamento de riscos, à identificação e avaliação destes e a implantação e monitoramento de controles internos administrativos, verificando sua consistência e qualidade.

Neste documento estão registrados a estrutura e as atividades realizadas pela Controladoria Interna desta Casa de Leis.

[1] *Constituição Federal - Seção IX da Fiscalização Contábil, Financeira e Orçamentária - Art. 70. A fiscalização contábil, financeira, orçamentária, operacional e patrimonial da União e das entidades da administração direta e indireta, quanto à legalidade, legitimidade, economicidade, aplicação das subvenções e renúncia de receitas, será exercida pelo Congresso Nacional, mediante controle externo, e pelo sistema de controle interno de cada Poder.*

□ *Constituição Federal - Art. 74. Os Poderes Legislativo, Executivo e Judiciário manterão, de forma integrada, sistema de controle interno com a finalidade de: I - avaliar o cumprimento das metas previstas no plano plurianual, a execução dos programas de governo e dos orçamentos da União; II - comprovar a legalidade e avaliar os resultados, quanto à eficácia e eficiência, da gestão orçamentária, financeira e patrimonial nos órgãos e entidades da administração federal, bem como da aplicação de recursos públicos por entidades de direito privado; III - exercer o controle das operações de crédito, avais e garantias, bem como dos direitos e haveres da União; IV - apoiar o controle externo no exercício de sua missão institucional. § 1º - Os responsáveis pelo controle interno, ao tomarem conhecimento de qualquer irregularidade ou ilegalidade, dela darão ciência ao Tribunal de Contas da União, sob pena de responsabilidade solidária.*

3 Lei Estadual nº 15.524/2007 – Institui o Sistema de Controle Interno do Poder Executivo Estadual

4 Lei Complementar nº 113 – Lei Orgânica do Tribunal de Contas do Estado do Paraná - Art. 5º No apoio ao controle externo, os órgãos integrantes do sistema de controle interno deverão

exercer, dentre outras, as seguintes atividades:

I - organizar e executar programação de auditorias contábil, financeira, orçamentária, operacional e patrimonial nas unidades administrativas sob seu controle, enviando ao Tribunal os respectivos relatórios;

II - realizar auditorias nas contas dos responsáveis sob seu controle, emitindo relatório, certificado de auditoria e parecer;

III - alertar formalmente a autoridade administrativa competente para que instaure tomada de contas especial sempre que tomar conhecimento de qualquer das ocorrências referidas que autorizem este procedimento

5 Decreto Legislativo nº23/2014, Seção VIII – Art. 14 – A Controladoria Interna, unidade programática e de assessoramento vinculada à Comissão Executiva, tem por competência fiscalizar e acompanhar a atividade administrativa da Assembleia legislativa, zelando pela regularidade e legitimidade da aplicação dos recursos e opinando, em caráter preventivo ou corretivo, para aperfeiçoamento das ações administrativas.

6 Decreto Legislativo nº 52/1984, Seção VIII – Art.14 - A Controladoria Interna, unidade programática e de assessoramento vinculada à Comissão Executiva, tem por competência fiscalizar e acompanhar a atividade administrativa da Assembleia legislativa, zelando pela regularidade e legitimidade da aplicação dos recursos e opinando, em caráter preventivo ou corretivo, para aperfeiçoamento das ações administrativas.

2. ESTRUTURA

A Controladoria Interna da ALEP, a fim de cumprir o assessoramento à Comissão Executiva, dispõe de servidores que prestam apoio técnico e administrativo ao exercício das atribuições especificadas no Dec. Legislativo nº 23/2014, desta Casa de Leis, conforme organograma abaixo:

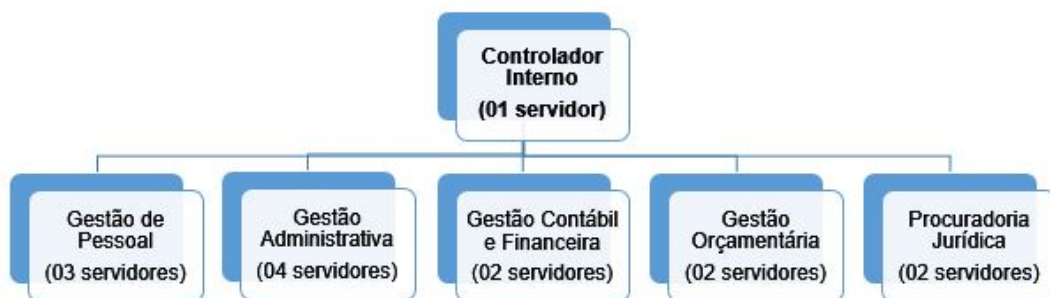

3. INTEGRANTES DA CONTROLADORIA INTERNA DA ALEP

CONTROLADOR INTERNO

Rafael Javorski

COMPOSIÇÃO DA CONTROLADORIA	
Adriana Cristina Chemin	Ingrid Niederauer Abaunza
Carlos Eduardo Pacca Carazzai	José Carlos Moletta

Christine Aparecida Ribeiro Rocha	Paulo Rosário de Lima
Fernando da Silva	Rodrigo Carazzai Bacellar
Irena Dias Silva	Toufic Handar
Isabela Meneghetti Ribas	Thiago Leone
Wilson Aparecida de Souza	

4. ATIVIDADES DE CONTROLE

O Controle Interno da Assembleia Legislativa do Estado do Paraná, direcionou suas ações de modo a avaliar vários processos em diversas áreas da Assembleia Legislativa, conforme cronograma abaixo:

DESCRIÇÃO	Jan	Fev	Mar	Abr	Mai	Jun	Jul	Ago	Set	Out	Nov	Dez
Planejamento - 2021	X	X										
Elaboração do Relatório e Prestação de Contas ao TCE/PR		X	X									
Análise dos processos licitatórios e contratos	X	X	X	X	X	X	X	X	X	X	X	X
Verificação dos processos - Diretoria Geral			X	X								
Verificação dos processos - Verba de ressarcimento dos deputados	X	X	X	X	X	X	X	X	X	X	X	X
Análise dos processos licitatórios e contratos	X	X	X	X	X	X	X	X	X	X	X	X
Verificação dos processos - Diretoria de Apoio Técnico	X	X	X	X	X	X	X	X	X	X	X	X
Verificação dos processos - Gabinete Militar	X	X	X	X	X	X	X	X	X	X	X	X
"Follow up" das atividades de 2021 Elaboração do Relatório Final											X	X

Atividades demandadas pela Diretora Geral		
Cronograma de Execução	1º Semestre	2º Semestre
Iniciativa	Atender demandas advindas da Diretoria Geral.	
Indicador	Demandas atendidas.	
	1. Prestar apoio às áreas.	

Metas	2. Avaliar as atividades exercidas nos diversos níveis de chefia no âmbito desta Assembleia.	
	3. Averiguar se as rotinas e procedimentos estão sendo executadas em conformidade com a legislação vigente.	
	4. Avaliar como são realizados os controles internos administrativos, bem como as atividades exercidas nos diversos níveis de chefia no âmbito deste Departamento.	
Elaborar, revisar e atualizar os papéis de trabalho para o Exercício 2021		
Cronograma de Execução	1º Semestre	2º Semestre
Iniciativa	Avaliar, por amostragem, os controles internos administrativos de forma prévia ou preventiva, concomitante ou <i>a posteriori</i> .	
Indicador	1. Acompanhamento.	
	2. Documentos solicitados (e apresentados pelas Diretorias, Posterior, elaboração de relatório com possíveis recomendações	
	3. Acompanhamentos realizados.	
	4. Realizar acompanhamentos nas áreas da Assembleia, conforme cronograma previamente estabelecido e proposto no Plano de Trabalho.	
Prestar apoio ao Controle Externo - Tribunal de Contas do Estado do Paraná		
Cronograma de Execução	1º Semestre	2º Semestre
Iniciativa	Prestar atendimento as demandas advindas da 2ª Inspeção de Controle Externo do Tribunal de Contas do Estado do Paraná, de forma tempestiva e suficiente.	
Indicador	Demandas atendidas.	
Metas	Realizar o levantamento de dados e informações junto as áreas afetas.	
	Intermediar/responder aos questionamentos dentro do prazo estipulado.	
	Monitorar e acompanhar a resolução das possíveis não conformidades apontadas, bem como as eventuais recomendações, achados, determinações exaradas pela Corte de Contas.	
Atividades demandadas pelo Gabinete Militar		

Cronograma de Execução	1º Semestre	2º Semestre
Iniciativa	Atender demandas advindas do Gabinete Militar	
Indicador	Demandas atendidas.	
Metas	Realizar o levantamento de dados e informações junto a área afeta.	
	Avaliar as atividades exercidas pelo membros do Gabinete Militar	
	Monitorar e acompanhar a resolução das possíveis não conformidades apontadas, bem como as eventuais recomendações e achados	

Atividades de verificação das verbas de ressarcimento dos deputados

Cronograma de Execução	1º Semestre	2º Semestre
Iniciativa	Analisar o procedimento exercido pelos responsáveis da verba de ressarcimento dos deputados	
Indicador	Demandas atendidas.	
Metas	Realizar o levantamento de dados e informações junto a área afeta.	
	Monitorar e acompanhar a resolução das possíveis não conformidades apontadas, bem como as eventuais recomendações e achados	

Atividades demandadas pela Diretora de Apoio Técnico

Cronograma de Execução	1º Semestre	2º Semestre
Iniciativa	Analisar os processos licitatórios e contratos administrativos.	
Indicador	Demandas atendidas.	
Metas	1. Prestar apoio às áreas de licitação e contratos.	
	2. Averiguar se as rotinas e procedimentos estão sendo executadas em conformidade com a legislação vigente.	
	3. Avaliar como são realizados os procedimentos licitatórios verificando as inconsistências e sugerindo alteração nos processos quando necessário.	

5. PROCESSOS AVALIADOS NO ANO DE 2021

UNIDADE RESPONSÁVEL	ATIVIDADES DE CONTROLE	OBJETIVO DA ATIVIDADE DE CONTROLE
Diretoria Administrativa	Acompanhamento e Inspeção	Analisar previamente os procedimentos relacionados às licitações realizadas pela Assembleia, termos de referência, editais e homologações, relativas às contratações executadas pela Casa.
		Analisar previamente os procedimentos afetos às contratações diretas, dispensas e inexigibilidades, da Assembleia
		Analisar prorrogações, revogações, reajustes, aditamentos dos contratos
		Analisar as doações, convênios e termos de cooperação executados pela Assembleia
Gabinete Militar	Acompanhamento	Acompanhar a resolução das possíveis não conformidades apontadas, bem como as eventuais recomendações e achados.
Comissão de Tomada de Contas	Acompanhamento	Analisar as verbas de ressarcimento, de caráter indenizatório, destinados à cobertura de despesas da atividade parlamentar
Diretoria Geral	Acompanhamento	Analisar os procedimentos para o abastecimento da frota de veículos oficiais da Assembleia Legislativa do Estado do Paraná, por meio de requisições ou ressarcimento.

6. APOIO AS ATIVIDADES DE CONTROLE EXTERNO

O Tribunal de Contas do Estado do Paraná – TCE/PR, é um órgão de Controle Externo.

Seu grande objetivo é garantir que o dinheiro público seja bem aplicado pelos gestores e retorne à comunidade por meio de serviços de qualidade.

Controladoria Interna desta Casa de Leis, agiu de modo contínuo a fim de cumprir/estimular os Planos de Ação exarados em resposta aos apontamentos dos Relatórios de Inspeção do Tribunal de Contas do Estado do Paraná.

Foram observados e respondidos por esta Controladoria, todos os apontamentos feitos pelo TCE/PR, cumprindo rigorosamente as datas solicitadas, conforme segue:

Data	SEI	ASSUNTO
24/03/2021	08614-77.2021	Relação de pagamento dos meses de Jan/21 e Fev/21
04/05/2021	10947-39.2021	Relação de pagamento do mês de Abr/21
04/05/2021	10945-93.2021	Acesso aos processos de pagamento
04/05/2021	10946-66.2021	Processos de pagamento referente ao mês de Fev/21
09/06/2021	11798-51.2021	Vantagem sobre adicional de periculosidade
15/06/2021	12314-87.2021	Relação de pagamento do mês de Mai/21
29/06/2021	13477-17.2021	Análise da Concorrência nº 001/2020
06/07/2021	13932-51.2021	Relação de pagamento do mês de Jun/21
05/08/2021	15678-51.2021	Atos da Comissão Executiva nº 2820/19, 2821/19, 20385/20 da Resolução nº 15/2019
05/08/2021	15677-78.2021	Registro patrimonial dos bens adquiridos em 2021
05/08/2021	15633-05.2021	Relação de pagamento do mês de Jul/21
19/08/2021	16284-82.2021	Solicitação dos documentos sobre adiantamentos
24/08/2021	16460-83.2021	Organograma da ALEP
24/08/2021	16456-94.2021	Processos administrativos de Dispensa de Licitação
24/08/2021	16458-40.2021	Inexigibilidade de licitação nº 002/2021
26/08/2021	16577-28.2021	Aquisição de combustíveis
26/08/2021	16578-98.2021	Ausência de comprovação de regularidade fiscal
26/08/2021	16576-55.2021	Adiantamento
27/08/2021	16637-57.2021	Liquidação indevida de despesa
30/08/2021	16659-45.2021	Acompanhamento da Folha de Pagamento
01/09/2021	16819-90.2021	Relação de pagamento do mês Ago/21

01/09/2021	16770-55.2021	Contratação indevida – PE nº 30/2021
01/09/2021	16777-60.2021	Fornecimento de uniformes – PE nº 29/2021
01/09/2021	16779-06.2021	Liquidação indevida de despesa
01/09/2021	16818-20.2021	Acesso a processos
02/09/2021	16923-95.2021	Auxílio saúde dos funcionários da ALEP
09/09/2021	16966-98.2021	Esclarecimento sobre o repasse do auxílio saúde
15/09/2021	17172-65.2021	Pregão Presencial nº 34/2020 e Pregão Eletrônico nº 06/2021
15/09/2021	17173-38.2021	Contrato nº04/2021 – Deck da construtora de obras
15/09/2021	17182-86.2021	Ressarcimento das despesas de combustível
20/09/2021	17479-21.2021	Despesas sem indicação de licitação
29/09/2021	18003-35.2021	Documentos ilegíveis
29/09/2021	18008-94.2021	Dispensa de licitação – fragmentadora de papéis
30/09/2021	17998-73.2021	Adiantamentos a servidores
30/09/2021	18001-89.2021	Métodos de pagamentos e despesas
04/10/2021	18104-24.2021	Relação de pagamentos realizados em Set/21
05/10/2021	18153-59.2021	Ausência de apresentação de contrato de locação de bem imóvel residencial
05/10/2021	18155-05.2021	Despesa incompatível com o material de expediente
05/10/2021	18156-75.2021	Ressarcimento de despesa paga em nome de terceiro
05/10/2021	18172-31.2021	Ausência de comprovação de despesa com pedágio
05/10/2021	18154-32.2021	Ausência da apresentação do contrato firmado entre parlamentar e a empresa ou profissional liberal prestador de serviço
06/10/2021	18431-22.2021	Irregularidades de dispensa de licitação nº 017/2021
07/10/2021	17857-97.2021	Acesso de informação ao portal da Transparência

04/11/2021	19553-89.2021	Relação de pagamentos realizados em Out/21
17/11/2021	20160-93.2021	Acesso a PAs de dispensa e inexigibilidade de licitação
08/12/2021	21590-89.2021	Relação de pagamentos realizados em Nov/2021
10/12/2021	21812-12.2021	PAs dispensa de licitação

7. PARECERES DO CONTROLE INTERNO

No período de 02/01/2021 a 31/12/2021, foram realizadas e desenvolvidas diversas atividades pelo Controle Interno, havendo manifestação em todos os processos tramitados referente as questões de pessoal e procedimentos licitatórios, sendo avaliado pontualmente a presença de documentos determinados pela Lei de Regência, com opiniões pelo prosseguimento do feito ou por diligências das áreas afetadas.

Foram avaliados 2.004 (dois mil e quatro) processos, conforme demonstrativo abaixo:

Processos que tramitaram na Controladoria Interna em 2021:

Tipo	Quantidade
Ações Diversas	2
ADI - Ação Direta de Inconstitucionalidade	26
Aditivo Contratual	58
Anuênio	1
Aquisição / Contratação de Bens E Serviços	93
Ata de Comissão Permanente e Temporária	3
Auxílio Creche	6
Auxílio Funeral	11
Auxílio Saúde	1
Comunicado	9

Contrato	1
Convênio	3
Convocação	1
Cumprimento de Ordem Judicial / Sentença	3
Declaração	2
Devolução de Verba / Reembolso	2
Disposição Funcional	1
Doação	4
Eliminação de Documentos Físicos	2
Falecimento	2
Férias	3
Fiscalização de Contratos	3
Folha de Pagamento	3
Incidente de Arguição de Inconstitucionalidade	1
Informação	82
Intimação / Notificação	7
Medida Cautelar	1
Notificação	1
Obrigações Acessórias	1
PA - Processo Administrativo	2
PAD - Processo Administrativo Disciplinar	1
Pagamento	7

Pedido de Adiantamento de Verba	23
Pedido de Providências	1
Pensão	1
Prestação de Contas	9
Processo Tribunal de Contas	59
Processos Judiciais	6
Programa de Controle Interno	10
Requerimento	59
Solicitação	90
Solicitação de Acesso à Sistemas / Internet / Telefonia	3
Solicitação de Ressarcimento	1
Solicitação de Retirada Material de Expediente / Consumo (Almoxarifado)	1
Termo / Acordo de Cooperação Técnica	14
URV	1
Verba de Ressarcimento Parlamentar	1.367
Verbas Indenizatórias	1
Verbas Rescisórias	15
TOTAL:	2.004

Processos Concluídos na Controladoria Interna em 2021:

Tipo	Quantidade

Ações Diversas	2
ADI - Ação Direta de Inconstitucionalidade	22
Aditivo Contratual	57
Anuênio	1
Aquisição / Contratação de Bens E Serviços	90
Ata de Comissão Permanente e Temporária	3
Auxílio Creche	1
Auxílio Funeral	11
Auxílio Saúde	1
Comunicado	8
Contrato	1
Convênio	2
Convocação	1
Cumprimento de Ordem Judicial / Sentença	2
Declaração	2
Devolução de Verba / Reembolso	1
Disposição Funcional	1
Doação	4
Eliminação de Documentos Físicos	2
Falecimento	2
Férias	3
Fiscalização de Contratos	3

Folha de Pagamento	3
Incidente de Arguição de Inconstitucionalidade	1
Informação	66
Intimação / Notificação	6
Medida Cautelar	1
PA - Processo Administrativo	2
PAD - Processo Administrativo Disciplinar	1
Pagamento	7
Pedido de Adiantamento de Verba	23
Pensão	1
Prestação de Contas	6
Processo Tribunal de Contas	35
Processos Judiciais	4
Programa de Controle Interno	1
Requerimento	51
Solicitação	76
Solicitação de Acesso à Sistemas / Internet / Telefonia	3
Solicitação de Ressarcimento	1
Solicitação de Retirada Material de Expediente / Consumo (Almoxarifado)	1
Termo / Acordo de Cooperação Técnica	13
URV	1
Verba de Ressarcimento Parlamentar	1.367

Verbas Indenizatórias	1
Verbas Rescisórias	14
TOTAL:	1.905

É importante esclarecer que a Controladoria Interna faz a análise administrativamente os processos de Licitação que tramitam na Diretoria de Apoio Técnico, e por meio de informação, após a manifestação da Procuradoria Jurídica desta Casa de Leis, exara oportunamente as recomendações necessárias.

No decorrer do ano de 2021, esta Controladoria analisou também 1.367 (um mil trezentos e sessenta e sete) processos referentes as despesas de atividade parlamentar, que foram instituídas pela Resolução nº15, de 12 de novembro de 2019, e regulamentada pelos Atos 2820 e 2821/2019, 83 e 385/2020.

Foram emitidos “pareceres”, conforme demonstrativo do Anexo I, que ao longo do ano foram analisados e opinados em diversas áreas de atuação na ALEP.

8. CONSIDERAÇÕES FINAIS

Na linha de boas práticas apregoadas pelo Tribunal de Contas do Estado do Paraná, a Controladoria Interna da ALEP, busca estruturar e implementar melhorias, com a finalidade de:

- Disseminar valores éticos no âmbito da ALEP;
- Aprimorar a Conformidade Legal, em relação aos processos a serem examinados;
- Fortalecer a Governança Corporativa;
- Fomentar a Governança mediante implantação de mecanismos de controles internos administrativos que permitam dar perenidade ao Planejamento Estratégico, mesmo nos períodos de transição decorrentes de mudança de gestão.

9. PARECER FINAL

Tendo em vista o trabalho de acompanhamento e fiscalização aplicado e conduzido por esta Controladoria, no exercício financeiro de 2021, da Assembleia Legislativa do Estado do Paraná - ALEP, em atendimento às determinações legais e regulamentares, e subsidiado nos resultados consubstanciados no Relatório de Controle Interno que acompanha este Parecer, concluímos pela **REGULARIDADE** da referida gestão, encontrando-se o processo de prestação de contas em condição de ser submetido ao Tribunal de Contas do Estado do Paraná – TCE/PR, levando-se o teor do referido Relatório e Parecer ao conhecimento do Responsável pela Administração, para as medidas que entender devidas, em especial a aprovação das contas da ALEP no exercício financeiro de 2021.

Por fim, a presente manifestação não elide nem respalda irregularidades e incongruências não detectadas nos trabalhos desenvolvidos, nem isenta dos encaminhamentos administrativos e legais que o caso ensejar.

Curitiba, 25 de março de 2022.

RAFAEL JAVORSKI
Controlador Interno



Documento assinado eletronicamente por **Jose Carlos Moletta, Assessor(a) Administrativo**, em 25/03/2022, às 16:18, conforme Ato da Comissão Executiva nº 2201/2019.



Documento assinado eletronicamente por **Christine Aparecida Ribeiro Rocha, Assessor(a) Administrativo**, em 25/03/2022, às 16:19, conforme Ato da Comissão Executiva nº 2201/2019.



Documento assinado eletronicamente por **Irena Dias Silva, Assessor(a) Administrativo**, em 25/03/2022, às 16:20, conforme Ato da Comissão Executiva nº 2201/2019.



Documento assinado eletronicamente por **Ingrid Niederauer Abaunza, Assessor(a) Administrativo**, em 25/03/2022, às 17:32, conforme Ato da Comissão Executiva nº 2201/2019.



Documento assinado digitalmente por **Rafael Javorski, Controlador-Geral da ALEP**, em 28/03/2022, às 09:58, conforme Ato da Comissão Executiva nº 2201/2019.
Nº de Série do Certificado: 165264027404425167222582738184657230497



A autenticidade do documento pode ser conferida no site <http://www.assembleia.pr.leg.br/sei/verificar> informando o código verificador **0530490** e o código CRC **E6D15380**.